

WALKER

Bebilderte Ersatzteilliste

T23



Ab S/N: 1644
A/N 8000-43-Deutsch

Inhalt

Traktoraufkleber	5
ET-Nummern	6
Hauptrahmen	7
ET-Nummern	8
Hauptrahmen	9
ET-Nummern	10
Hauptrahmen	11
ET-Nummern	12
Heckrahmen.	13
ET-Nummern	14
Motor Kohler	15
ET-Nummern	16
Motor Kohler	17
ET-Nummern	18
Motor Kohler	19
ET-Nummern	20
Fangbox 10,0 Bushel	21
ET-Nummern	22
Fangbox 10,0 Bushel	23
ET-Nummern	24
Fangbox 10,0 Bushel	25
ET-Nummern	26
GHS System	27
ET-Nummern	28
GHS System	29
ET-Nummern	30
GHS Powerfil	31
ET-Nummern	32
Hydrostatischer Antrieb	33
ET-Nummern	34

Hydrostatischer Antrieb	35
ET-Nummern	36
Instrumententafel.	37
ET-Nummern	38
Keilriemenantrieb	39
ET-Nummern	40
Keilriemenantrieb	41
ET-Nummern	42
Keilriemenantrieb	43
ET-Nummern	44
Parkbremse	45
ET-Nummern	46
Steuerung	47
ET-Nummern	48
Steuerung	49
ET-Nummern	50
Gas- & Chokeyzug	51
ET-Nummern	52
Elektrik für Fangbox	53
ET-Nummern	54
Elektrik.	55
ET-Nummern	56
Elektrik.	57
ET-Nummern	58
Schmierung	59
Schaltplan	60

Traktoraufkleber

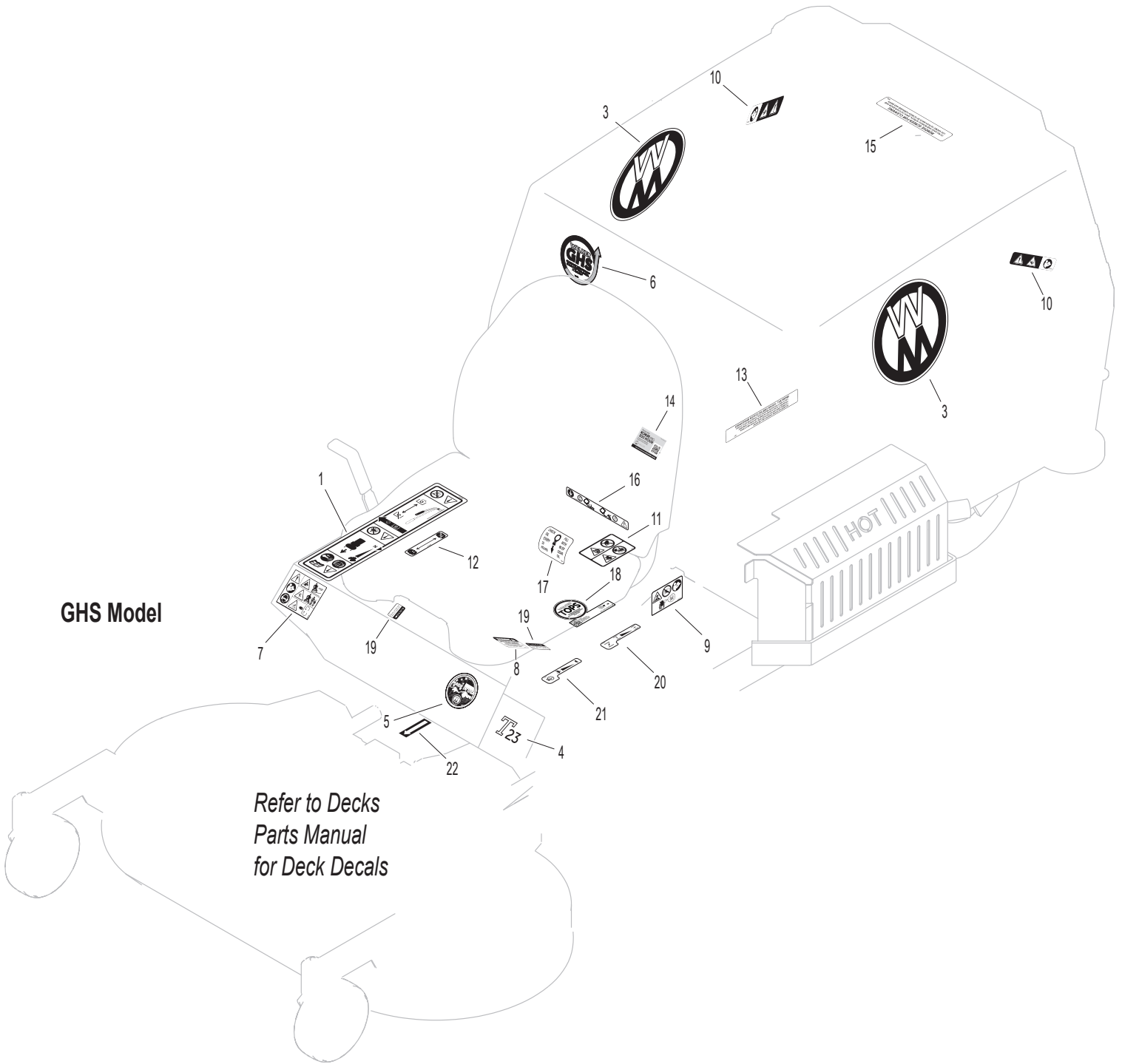

GHS Model

*Refer to Decks
Parts Manual
for Deck Decals*

ET-Nummern

Pos.	Art. Nr.	Beschreibung	Anzahl
01	W8600-33	Aufkleber, Bedienung rechts	1
03	W5800-11	Aufkleber, Walkerlogo 8"	2
04	W8821-10	Aufkleber, Typ T23	1
05	W5856-1	Aufkleber, Made in USA	1
06	W5813-2	Aufkleber, 4" Grass-Pak Powerfil®	1
07	W8600-34	Aufkleber, Bedienungsanleitung lesen	1
08	W5810-3	Aufkleber, Hydrowarnung	1
09	W8600-12	Aufkleber, Verbrennungsgefahr	1
10	W8600-10	Aufkleber, Quetschgefahr	2
11	W8600-4	Aufkleber, Drehendes Turbinenrad	1
12	W8600-30	Aufkleber, Parkbremse	1
13	W5855	Aufkleber, Motorkühlung	1
14	W6895-103	Aufkleber, Wechselintervall 300 Std. Kohler	1
15	W5869	Aufkleber, Entnehmbares Sieb	1
16	W8600-16	Aufkleber, Schließung Vorderteil	1
17	W7827	Aufkleber, Ölstand	1
18	W5024-24	Aufkleber, TOPS	1
19	W5810-1	Aufkleber, Achsgetriebe Ölstand	2
20	W8600-32	Aufkleber, Choke	1
21	W8600-31	Aufkleber, Gasposition	1
22	W6875	Aufkleber, PTO Pfeil	1

ET-Nummern

Pos.	Art. Nr.	Beschreibung	Anzahl
01	W6104-31	Komfort Sitz	1
02	W2845-3	Aluminium Scheibe (5/16 x 1 x 1/4)	4
03	W7516	Stoßstange für GHS Modelle	1
04	W7516-5	Drehhülse für Fangbox	2
05	W5162	Rollenrad (5" Gummi)	2
06	W7517-3	Drehplatte für Fangbox	2
07	W7383-6	Halter für Karosserieverriegelung rechts	1
08	W7383-5	Hebel für Karosserieverriegelung	1
09	W7383-7	Halter für Karosserieverriegelung links	1
10	W7222	Zugfeder (1/4 x 3)	1
11	W5845	Gummidämpfer (1.50 OD x 1.25)	4
12	W5989-12	Verschlusskappe (3/16)	1
13	W5989-10	Verschlusskappe (9/16)	1
14	W8101-8	Vordere Karosserie Motorschutz	1
15	N/L	Typenschild	1
16	W8118	Hitzeschutz	1
17	W7422	Schutzrahmen für Instrumententafel	1
18	W5989-4	Verschlusskappe (3/8)	4
19	W5989-3	Verschlusskappe (5/16)	2
20	W5146	10mm Kugelkopf	2
21	W2145	Gasdruckfeder inkl. # 20	1
22	W7844	Gummidämpfer (1.25 OD x .250)	1
23	W5989-9	Verschlusskappe (1/4 x 3)	4
24	W8100-15	Vordere Karosserie	1
25	W5180	Kederband	2
26	W5989-55	Verschlusskappe (1/2)	1
27	W5989-5	Verschlusskappe (7/16)	1
28	W5847	Kunststoffkappe	1
29	W5744-20	Federarm für Wartungspositionsverschluss	1
30	W5744-10	Feder für Drehbuchse	1
31	W5744-15	Druckfeder (3/8 x 5/8)	1
32	W5744-13	Montagewinkel links	1
33	W5744-12	Haken für Wartungspositionsverschluss	1
34	W5744-14	Montagewinkel rechts	1
35	W5267-1	Haltering (1") inkl. #F413	1
36	W5270-1	Drehlager	2
37	W7420	Radgabel	1
38	W5830-3	Schmiernippel (45 °)	2
39	W8039	Mutter für Hinterrad	2
40	W8768-2	Wellendichtring	4
41	W8038-1	Distanzhülse für Hinterrad (.750 x ID x 1.125 OD)	2

Hauptrahmen

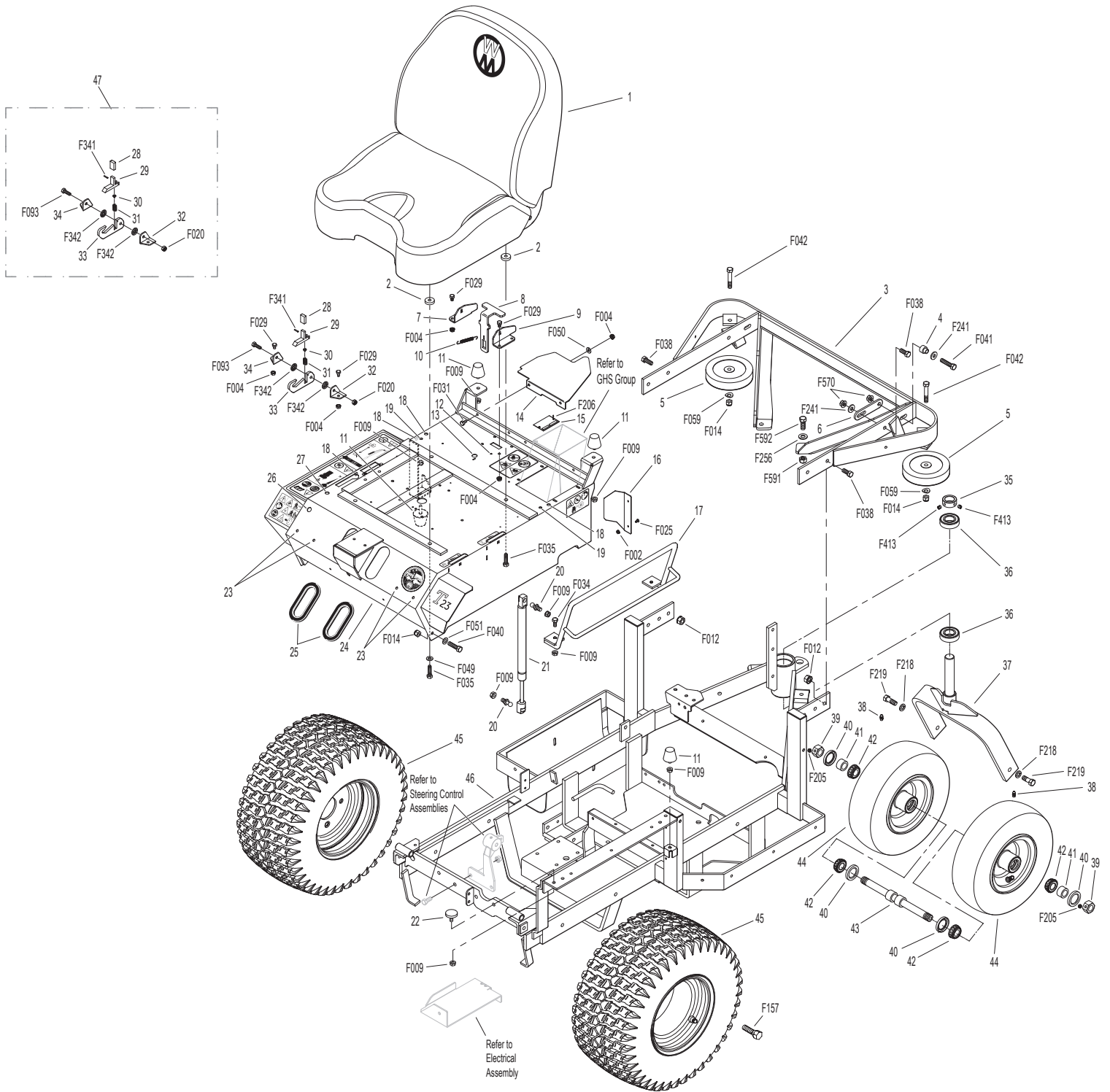

ET-Nummern

Pos.	Art. Nr.	Beschreibung	Anzahl
42	W8037	Konisches Lager (3/4 ID)	4
43	W8038	Radachse für Hinterrad(3/4 x 10-3/8)	1
44	W8035-1	Heckrad Kpl. (13 x 4.5-6) mit Lagersitz	2
44	W8035-3	Heckreifen (13 x 4.5-6 Ply)	1
44	W8036	Hintere Felge (6 x 3.25) (Incl. # 42 & Lagersitz)	**
44	W8037-2	Lagersitz	**
44	W7420-20	Doppelradbaugruppe (inkl. # 39-44)	**
45	W7070-2	Antriebsrad Kpl. (18 x 9.50-8)	2
45	W7070-1	Vorderreifen (18 x 9.50-8)	**
45	W5070-4	Vordere Felge (8 x 7)	**
46	W8300-18	Rahmen (EFI/ 5.0 gal)	1
47	W5747	Wartungspositionsverschluss Kpl.	1
F002	WF002	10-24 Keps Sicherheitsmutter	2
F004	WF004	1/4-20 Keps Sicherheitsmutter	8
F009	WF009	5/16-18 Whiz Lock Sicherheitsmutter	11
F012	WF012	3/8-16 Keps Sicherheitsmutter	4
F014	WF014	3/8-16 Sicherungsmutter mit Nyloneinsatz	4
F020	WF020	5/16-18 Sicherungsmutter mit Nyloneinsatz	1
F025	WF025	10-24x3/8 Kreuzschraube	2
F029	WF029	1/4-20x1/2 Sechskantschraube	6
F031	WF031	1/4-20x5/8 Sechskantschraube	2
F034	WF034	5/16-18x3/4 Sechskantschraube	2
F035	WF035	Sechskantschraube 5/16-18 x 1-1/4	4
F038	WF038	3/8-16x1 Sechskantschraube	6
F040	WF040	3/8-16x1-1/2 Sechskantschraube	2
F041	WF041	3/8-16x1-3/4 Sechskantschraube	2
F042	WF042	3/8-16x2-1/4 Sechskantschraube	2
F049	WF049	5/16 SAE Scheibe	2
F050	WF050	1/4 SAE Scheibe	2
F051	WF051	3/8 SAE Scheibe	2
F059	WF059	3/8 Wellfederscheibe	2
F093	WF093	5/16-18x1 Sechskantschraube	1
F157	WF157	1/2-20x1-1/4 Radschraube	8
F205	WF205	5/16-18x1/4 Madenschraube (Knurl Point)	2
F206	WF206	#2x3/16 Antriebsstift	2
F218	WF218	7/16 Federring	2
F219	WF219	7/16-14x1-1/4 Sechskantschraube	2
F241	WF241	.375x.875x.10 Scheibe	4
F256	WF256	7/16 SAE Scheibe	2
F341	WF341	Gewickelter Hohlspannstift (7/64x9/16)	1
F342	WF342	5/16 Konische Scheibe	2

Hauptrahmen

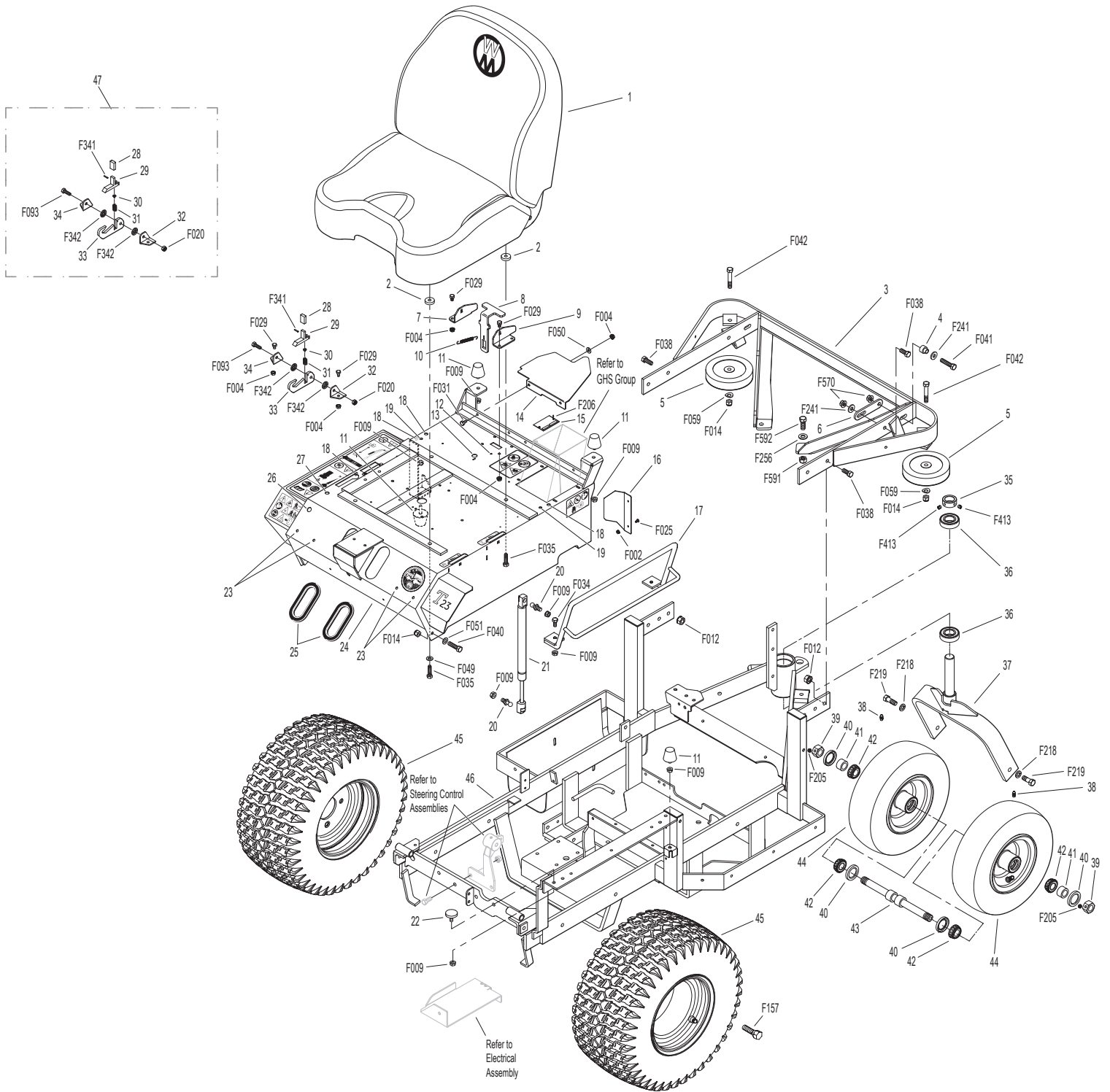

ET-Nummern

Pos.	Art. Nr.	Beschreibung	Anzahl
F413	WF413	5/16-24x5/16 Madenschraube	2
F570	WF570	Sechskantflanschnutter 3/8-16	4
F591	WF591	Sechskantflanschnutter mit Sicherung 7/16-14	2
F592	WF592	Sechskantschraube 7/16-14 x 1-1/8 GR5	2

Heckrahmen

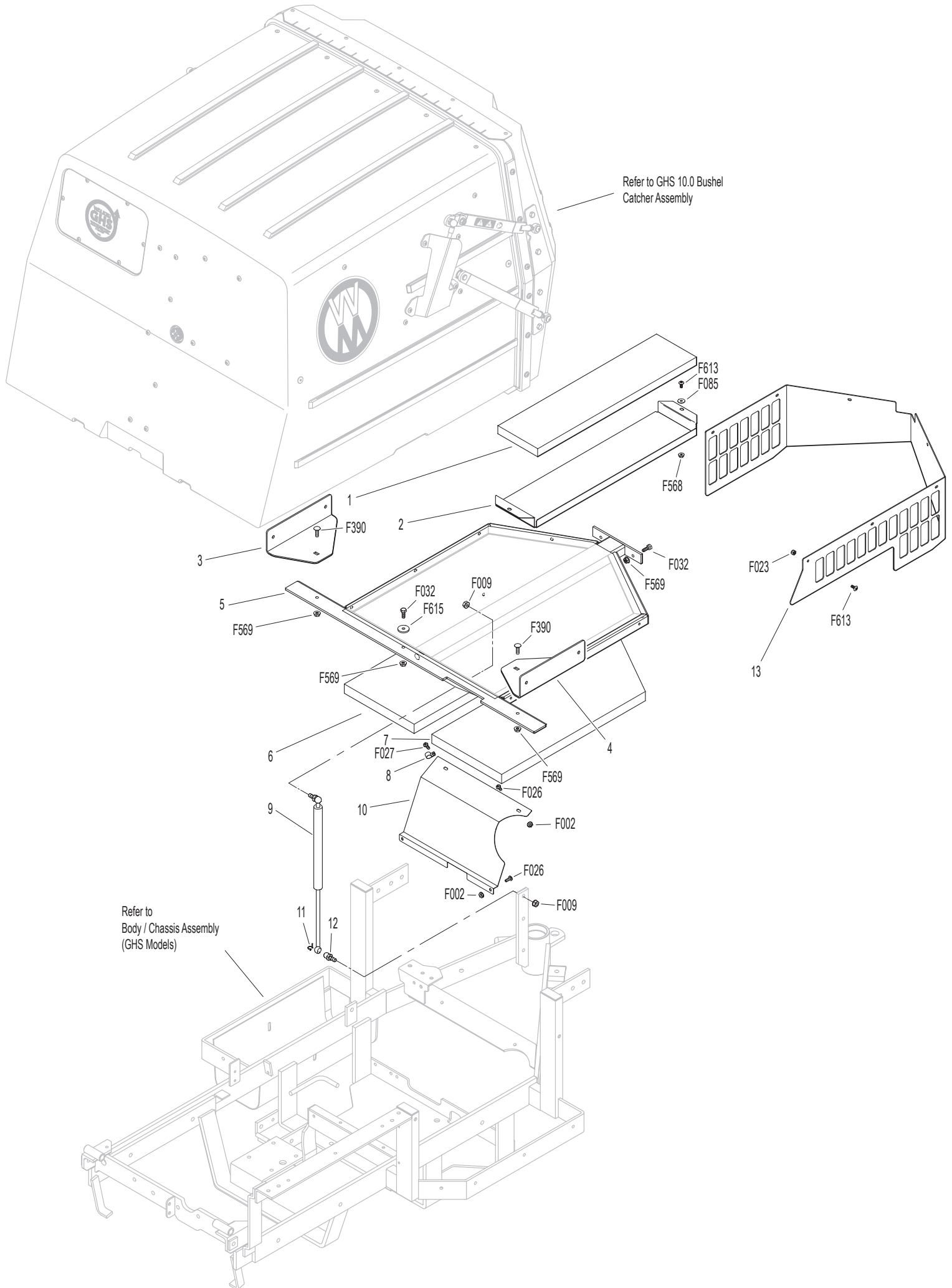

ET-Nummern

Pos.	Art. Nr.	Beschreibung	Anzahl
01	W7190-3	Schaumstoffisolierung (5 x 20)	1
02	W8082	Hitzeschutz	1
03	W8515-14	Griffplatte für Fangsystem rechts	1
04	W8515-13	Griffplatte für Fangsystem links	1
05	W8615-4	Stützrahmen für Fangbox 10,0	1
06	W7190-2	Schaumstoffisolierung rechts	1
07	W7190-1	Schaumstoffisolierung links	1
08	W5832	Kabelklammer	1
09	W7145	Gasdruckfeder	1
10	W8389-5	Spritzschutz	1
11	W7147	Federklammer	2
12	W7146	Kugelkopf 13mm	2
13	W8105-10	Karosserie-Rückwand	1
F002	WF002	10-24 Keps Sicherheitsmutter	4
F009	WF009	5/16-18 Whiz Lock Sicherheitsmutter	2
F023	WF023	10-24 Sicherungsmutter mit Nyloneinsatz	8
F026	WF026	10-24x1/2 Kreuzschraube	3
F027	WF027	10-24x5/8 Kreuzschraube	1
F032	WF032	1/4-20x3/4 Sechskantschraube	3
F085	WF085	3/16 Verstärkungsscheibe	2
F390	WF390	1/4-20x7/8 Schloss schraube	2
F568	WF568	Sechskantflanshmutter mit Sicherung 10-24	2
F569	WF569	Sechskantflanshmutter mit Sicherung 1/4-20	5
F613	WF613	Torxschraube 10-24 x 1/2	10
F615	WF615	Scheibe 1.0 x .255 x .125	1

ET-Nummern

Pos.	Art. Nr.	Beschreibung	Anzahl
01	W7026-3	Remote-Vorreiniger inkl.# 5	1
02	W7440	Schwingungsdämpfer (1 x 3/4)	3
03	W7028-20	Hinterer Halter für Vorreiniger	1
04	W7032	L-Schlauch für Vorreiniger	1
05	W7840-5	Schlauchschele (1-1/2 bis 2")	5
06	W5091-18	Luftflussindikator (Unterdruck 15" H2O)	1
07	W5088-12	Luftfilter kpl. inkl. # 6, 9-13 & 17	*
08	W5088-3	Halteband für Luftfilter	1
09	W5090-3	Sicherheitsfiltereinsatz	1
10	W5090-1	Luftfilterpatrone	1
11	W5088-5	Verschlussriegel für Luftfilter	2
12	W5088-11	Deckel für Luftfilter (Incl. # 12)	1
13	W5090-2	Vacuator Ventil	1
14	W8026-10	Luftschlauch, Luftfilter	1
15	W7031-3	Halter für Vorreiniger Rohr	1
16	W7028-6	Rohr für Vorreiniger, GHS/SD	1
17	W5091-4	Anzeigenippel	1
18	N/L	Kraftstoffpumpe (24 393 16-S Kohler)	1
19	W5879-3	Schlauchschele (1/2)	4
20	N/L	Kraftstoffschlauch (25 111 34-S Kohler)	*
21	W5020	Kraftstofffilter	* <
22	N/L	Regler/Gleichrichter (25 403 22-S Kohler)	*
23	W8016-4	Halter für Regler	1
24	N/L	Ölfilter (25 050 53-S Kohler)	1 ***
25	N/L	Motor 23PS Kohler CH680-3127	1
26	W5845	Gummidämpfer (1.50 OD x 1.25)	1
27	W8010-2	Halter für Motordämpfer	1
28	W5832	Kabelklammer	3
29	WM246	Kraftstoffschlauch (1/4 x 20.5")	1 **
30	W5083-1	Gummitülle	
31	WM113	Kraftstoffschlauch (3/16 x 28")	1 **
32	W5086-7	Schlauch (1/4 x 6)	1
33	W8023	Tankhalter	1
34	W5020-2	Intankfilter	1
35	W8055-1	Kraftstofftank 4,7 Gallonen schwarz (inkl. Items # 30, 32, 34 & 37-40)	1
36	W5082-4	2-1/4 Tankdeckel mit Ratsche	
37	W8055-2	Kraftstoffanzeige	1
38	W5977-7	Durchführung für Überschlagsventil (.900 x 1-1/2)	1
39	W8043-8	Überschlagsventil	1
40	W5083-8	L-Schlauch (13")	1
41	W8530-21	Grasabweiser	1

ET-Nummern

Pos.	Art. Nr.	Beschreibung	Anzahl
42	W7307-9	Gummipuffer	2
43	N/L	Krümmerdichtung (24 041 49-S Kohler)	2
44	N/L	Krümmermutter (M-841080-S Kohler)	4
45	W8013-9	Auspuff	1
46	N/L	10-24 x 1/2" Sechskantschraube mit Flachkopf	3
47	W8013-44	Obere Abstützung	1
48	W8013-45	Hitzeschutz, Auspuff	1
49	N/L	1/4-20 x 5/8" Sechskantschraube mit Flachkopf	4
50	W8013-43	Schalldämpfer Hitzeschild Endkappe	1
51	N/L	10-24 x 3/8" Sechskantschraube mit Flachkopf	1
52	W8013-18	Aufnahme für Auspuff	1
53	W8021-2	Motorverstrebung, Fahrgestell	1
54	W8021-1	Motorverstrebung	1
55	N/L	Motoröl 1 qt (25 357 72-S Kohler)	
55	N/L	Motoröl 5 qt (25 357 75-S Kohler)	
F002	WF002	10-24 Keps Sicherheitsmutter	7
F004	WF004	1/4-20 Keps Sicherheitsmutter	6
F009	WF009	5/16-18 Whiz Lock Sicherheitsmutter	13
F012	WF012	3/8-16 Keps Sicherheitsmutter	2
F029	WF029	1/4-20x1/2 Sechskantschraube	4
F031	WF031	1/4-20x5/8 Sechskantschraube	2
F034	WF034	5/16-18x3/4 Sechskantschraube	2
F038	WF038	3/8-16x1 Sechskantschraube	3
F049	WF049	5/16 SAE Scheibe	3
F050	WF050	1/4 SAE Scheibe	2
F053	WF053	7/16 Zahnscheibe innen gezahnt	2
F061	WF061	1/4 Star Lock Scheibe	4
F079	WF079	66AAD Aluminium Popniet (3/16 Dia.x 3/8 Grip)	2
F091	WF091	5/16-18x5/8 Sechskantschraube	2
F120	WF120	AN960416 Scheibe	2
F128	WF128	10-24x3/8 Kreuzschraube	3
F140	WF140	7/16-14x1 Sechskantschraube	2
F175	WF175	1/2 Federring	4
F235	WF235	Sechskantschraube 5/16-18 x 2-1/2	1
F255	WF255	5/16-18x1-1/2 Sechskantschraube	2
F256	WF256	7/16 SAE Scheibe	2
F273	WF273	M6x1.0 Nut	4
F285	WF285	1/2-13x1-1/2 Sechskantschraube	4
F438	WF438	Sechskantschraube 5/16-18 x 2-3/4	1
F547	WF547	Gewindestange M6 x 1.0 x 45	2
F551	WF551	Sechskantflanschschraube mit Sicherung 5/16-18	2

ET-Nummern

Pos.	Art. Nr.	Beschreibung	Anzahl
F420	WF300-9	Sackschäufel	2
F436	WF646	8 in 1/2" 1/4" Zahn (25 357 49-S Kohler)	2
44	N/L	Krümmermutter (M-841080-S Kohler)	4
45	W8013-9	Auspuff	1
46	N/L	10-24 x 1/2" Sechskantschraube mit Flachkopf	3
47	W8013-44	Obere Abstützung	1
48	W8013-45	Hitzeschutz, Auspuff	1
49	N/L	1/4-20 x 5/8" Sechskantschraube mit Flachkopf	4
50	W8013-43	Schalldämpfer Hitzeschild Endkappe	1
51	N/L	10-24 x 3/8" Sechskantschraube mit Flachkopf	1
52	W8013-18	Aufnahme für Auspuff	1
53	W8021-2	Motorverstrebung, Fahrgestell	1
54	W8021-1	Motorverstrebung	1
55	N/L	Motoröl 1 qt (25 357 72-S Kohler)	
55	N/L	Motoröl 5 qt (25 357 75-S Kohler)	
F002	WF002	10-24 Keps Sicherheitsmutter	7
F004	WF004	1/4-20 Keps Sicherheitsmutter	6
F009	WF009	5/16-18 Whiz Lock Sicherheitsmutter	13
F012	WF012	3/8-16 Keps Sicherheitsmutter	2
F029	WF029	1/4-20x1/2 Sechskantschraube	4
F031	WF031	1/4-20x5/8 Sechskantschraube	2
F034	WF034	5/16-18x3/4 Sechskantschraube	2
F038	WF038	3/8-16x1 Sechskantschraube	3
F049	WF049	5/16 SAE Scheibe	3
F050	WF050	1/4 SAE Scheibe	2
F053	WF053	7/16 Zahnscheibe innen gezahnt	2
F061	WF061	1/4 Star Lock Scheibe	4
F079	WF079	66AAD Aluminium Popniet (3/16 Dia.x 3/8 Grip)	2
F091	WF091	5/16-18x5/8 Sechskantschraube	2
F120	WF120	AN960416 Scheibe	2
F128	WF128	10-24x3/8 Kreuzschraube	3
F140	WF140	7/16-14x1 Sechskantschraube	2
F175	WF175	1/2 Federring	4
F235	WF235	Sechskantschraube 5/16-18 x 2-1/2	1
F255	WF255	5/16-18x1-1/2 Sechskantschraube	2
F256	WF256	7/16 SAE Scheibe	2
F273	WF273	M6x1.0 Nut	4
F285	WF285	1/2-13x1-1/2 Sechskantschraube	4
F438	WF438	Sechskantschraube 5/16-18 x 2-3/4	1
F547	WF547	Gewindestange M6 x 1.0 x 45	2
F551	WF551	Sechskantflanschschraube mit Sicherung 5/16-18	2

Fangbox 10,0 Bushel

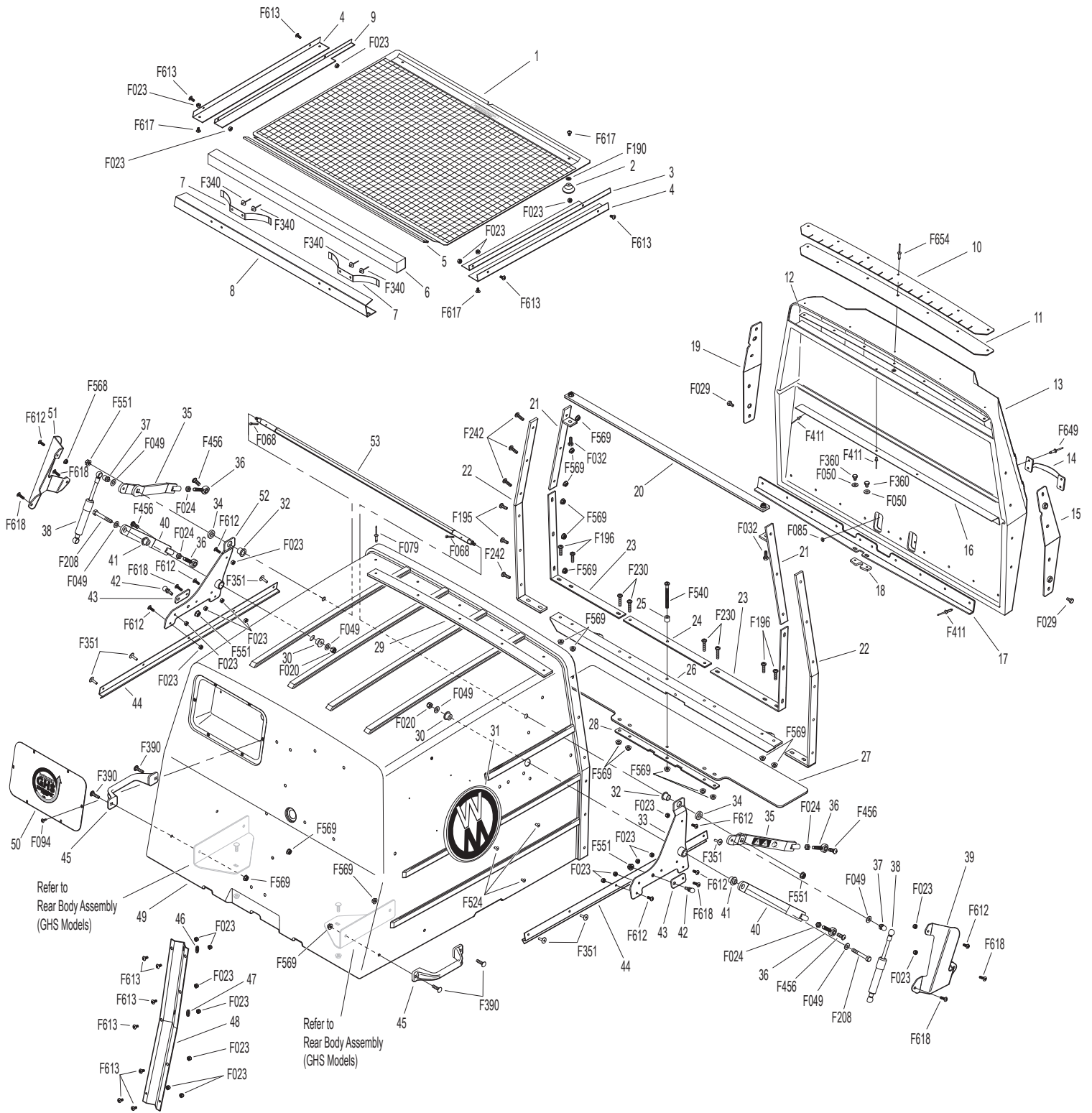

ET-Nummern

Pos.	Art. Nr.	Beschreibung	Anzahl
01	W7512-8	Luftaustrittssieb (3/16 Löch.) (inkl. # 2, 5, F190 & F617)	1 **
01	W7512-11	Luftaustrittssieb (3/4 Löch.) (inkl. # 2, 5, F190 & F617)	1**
02	W7506	Knauf mit Gewindeinsatz (10-24)	2
03	W8606-3	Oberer Schiene links	1
04	W8606-2	Untere Schiene	2
05	W7856-1	Kederband (26")	1
06	W7507	Abdichtung f. Einschubgitter	1
07	W7505	Schnurrbartfeder	2
08	W8606	C-Schiene (10.0)	1
08	W8606-20	C-Schiene (10.0) Kpl. (Incl. # 7, 8 & F340)	*
09	W8606-4	Oberer Schiene rechts	1
10	W8607-16	Oberer Dichtungsträger	1
11	W8607-17	Obere Türdichtung	1
12	W8607-18	Verstärkungsleiste	1
13	W8512-4	10.0 Fangboxtür / grau (inkl. # 10-14, 16, 17, F085, F411, F649 & F654)	1
14	W5583	Handgriff	1
15	W8607-1	Türaufnahme links	1
16	W8607-12	Obere Türverstärkung	1
17	W8607-7	Untere Türverstärkung	1
18	W8607-8	Türführung	1
19	W8607-2	Türaufnahme rechts	1
20	W8608-13	Mittlere Verstärkung	1
21	W8608-3	Oberes Band	2
22	W8608-1	Äußere Verstärkung links	2
23	W8608-2	Unteres Band	2
24	W8608-4	Zentrum Rahmen Verdoppler	1
25	W8608-11	Fangboxfinger	1
26	W8608-6	Fangboxaufnahme	1
27	W8610-7	Abwurfklappe der Box	1
28	W8610-3	Verstärkungsplatte	1
29	W7584	Verstärkungsband	1
30	W5103-5	Innere Drehpunktbuchse	2
31	W5801-3	Aufkleber Walker Logo 2 Stk.	1
32	W7620-3	Drehbuchse (1/2 x 9/16)	2
33	W8608-7	Scharnierplatte links	1
34	W5103-7	Äußere Schenkelbuchse	2
35	W8607-4	Oberarm	2
36	W5214-12	Kugelgelenk (5/16-24)	4
37	W5155-12	5/16 Kugelkopf	2
38	W5155-4	Gasdruckfeder	2
39	W8155-1	Abdeckung für Gasdruckfeder links	1

Fangbox 10,0 Bushel

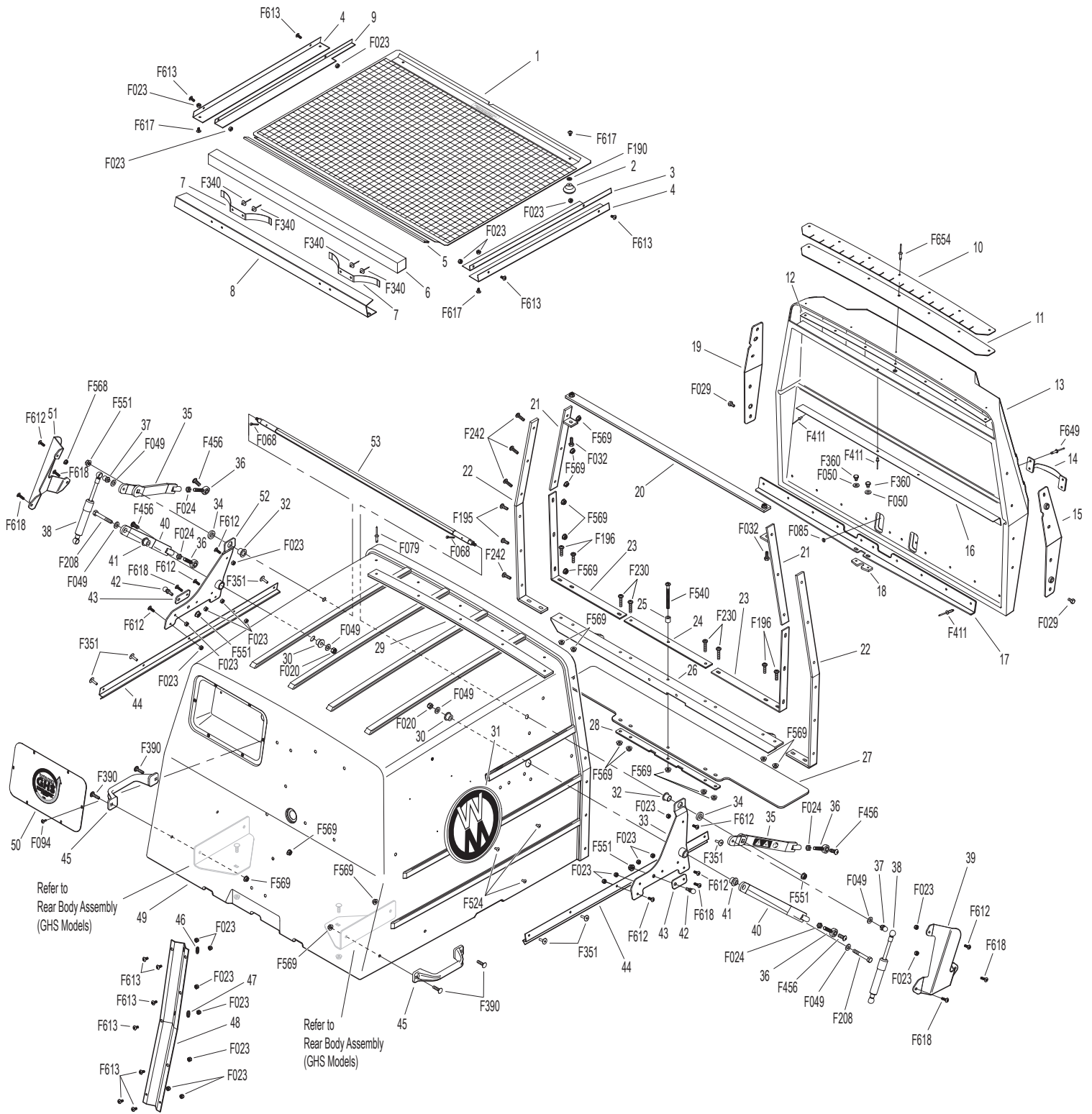

ET-Nummern

Pos.	Art. Nr.	Beschreibung	Anzahl
40	W8607-3	Unterarm	2
41	W5103-6	Äußere Drehpunktbuchse	2
42	W5155-13	3/4 Kugelkopf	2
43	W5523-6	Gasfederplatte	2
44	W8608-10	Aufnahmeschiene f. Gasdruckfeder	2
45	W7532-1	Aushubgriff Fangbox	2
46	W5977-3	Durchführung (9/16)	1
47	W5976-2	Durchführung (3/16 x 3/4)	1
48	W8117	Kabelkanal	1
49	W8602-3	10.0 Fangbox ohne Powerfil® grau incl. Tür	1
49	W8602-4	10.0 Fangbox mit Powerfil® grau incl. Tür	1
49	W8610-5	10.0 Fangbox grau	1
50	W8607-9	Abdeckplatte für Powerfil®	1
51	W8155-2	Abdeckung für Gasdruckfeder rechts	1
52	W8608-8	Scharnierplatte rechts	1
53	W8608-9	Drehstab	1
ohne Nr.	W5598-2	Fangsack für 10.0 Optional erhältlich	1
F020	WF020	5/16-18 Sicherungsmutter mit Nyloneinsatz	2
F023	WF023	10-24 Sicherungsmutter mit Nyloneinsatz	29
F024	WF024	5/16-24 Mutter (schmale Ausführung)	4
F029	WF029	1/4-20x1/2 Sechskantschraube	8
F032	WF032	1/4-20x3/4 Sechskantschraube	2
F049	WF049	5/16 SAE Scheibe	6
F050	WF050	1/4 SAE Scheibe	2
F068	WF068	1/8x1 Splint	2
F079	WF079	66AAD Aluminium Popniet (3/16 Dia.x 3/8 Grip)	5
F085	WF085	3/16 Verstärkungsscheibe	4
F094	WF094	8-32x1/2 Kreuzschraube	6
F190	WF190	#10 Innengezahnte Star lock Scheibe	2
F195	WF195	1/4-20x3/4 Kreuzschraube/SS	4
F196	WF196	1/4-20x1 Kreuzschraube/SS	4
F208	WF208	5/16-18x2-1/4 Sechskantschraube	2
F230	WF230	1/4-20x1-1/4 Kreuzschraube/SS	4
F242	WF242	1/4-20x7/8 Kreuzschraube, SS	8
F340	WF340	Niet Aluminium	4
F351	WF351	Aluminium Popniet	6
F360	WF360	1/4-20x3/8 Sechskantschraube	2
F390	WF390	1/4-20x7/8 Schloss schraube	4
F411	WF411	3/16 Blindniet	21
F456	WF456	5/16-18x3/4 Innensechskantschraube	4
F524	WF524	3/16x3/8 Aluminium Niet/schwarz	6

Fangbox 10,0 Bushel

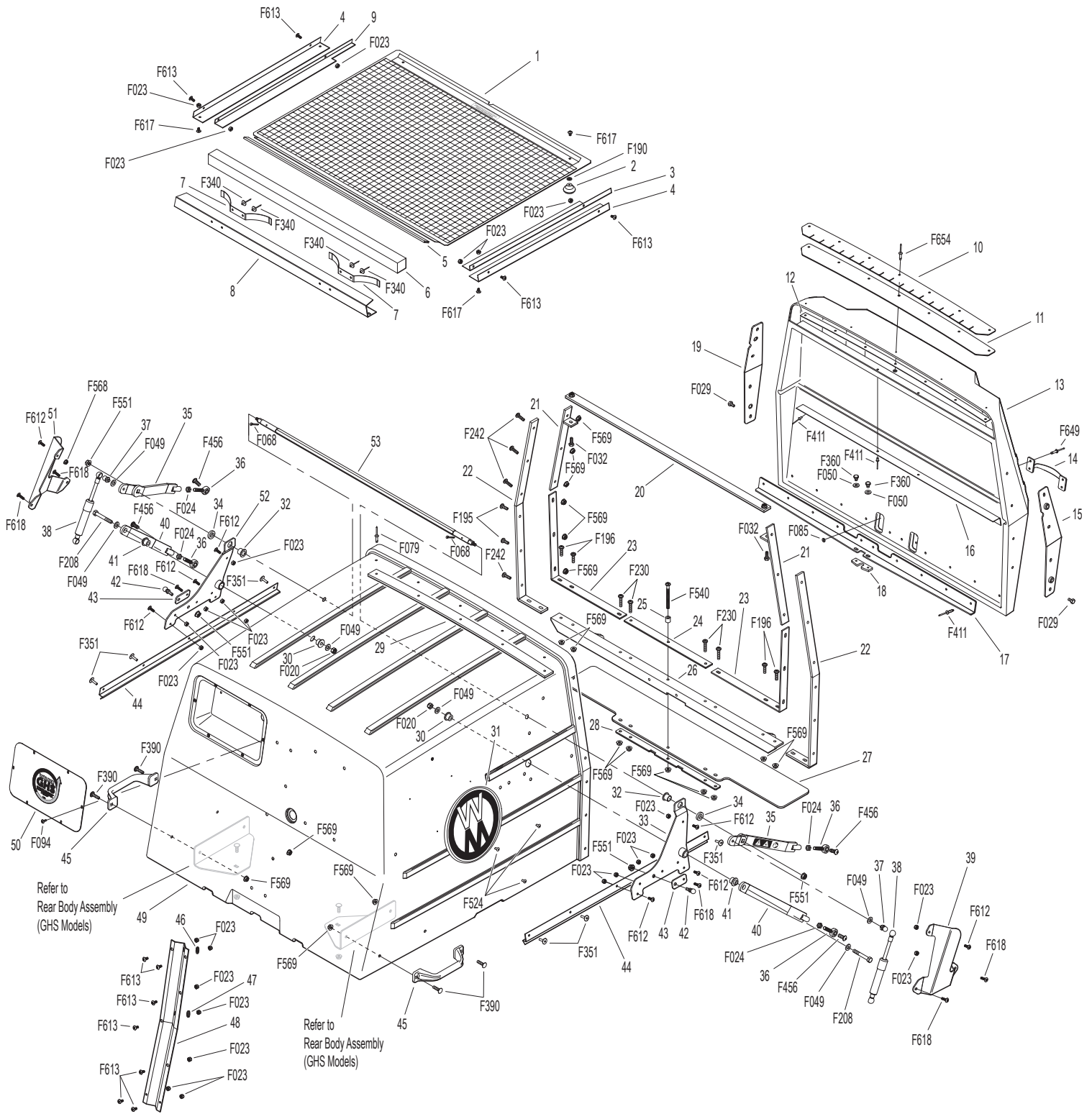

ET-Nummern

Pos.	Art. Nr.	Beschreibung	Anzahl
F540	WF540	Kreuzkopfschraube 1/4-20 x 1-3/4 PPHMS, SS	1
F551	WF551	Sechskantflanschschraube mit Sicherung 5/16-18	4
F568	WF568	Sechskantflanschnutter mit Sicherung 10-24	1
F569	WF569	Sechskantflanschnutter mit Sicherung 1/4-20	27
F612	WF612	Torxschraube 10-24 x 5/8	8
F613	WF613	Torxschraube 10-24 x 1/2	11
F617	WF617	Torxschraube 10-24 x 3/8	4
F618	WF618	Torxschraube 10-24 x 3/4	6
F649	WF649	3/16 x .510/.625 Niet, SS	4
F654	WF654	3/16 x .510/.625 Niet	7

GHS System

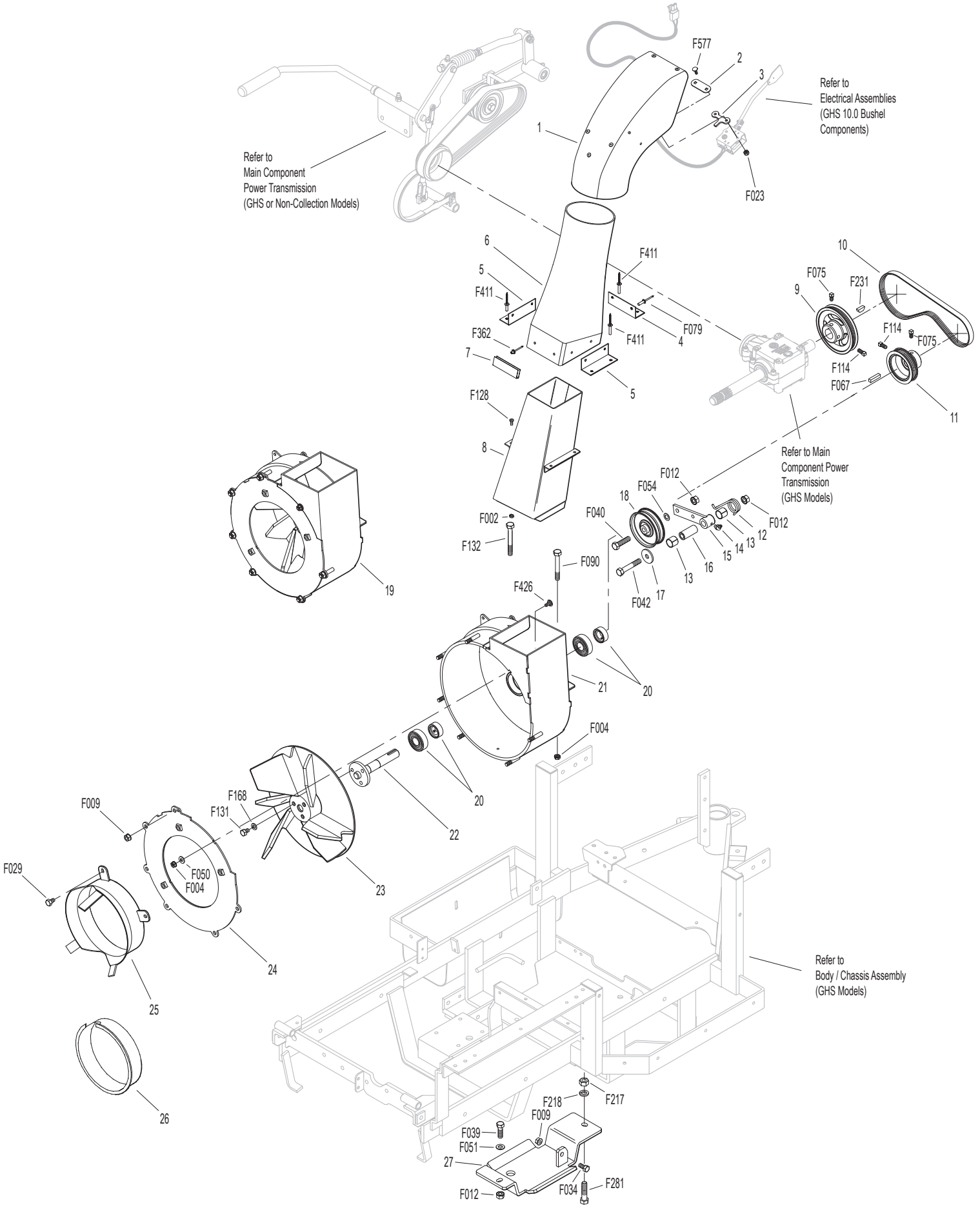

ET-Nummern

Pos.	Art. Nr.	Beschreibung	Anzahl
01	W5515-4	Oberer Auswurf	1
02	W5592-24	Grundplatte, Grass-Pak® Schalter	1
03	W5592-23	Grass-Pak® Gehäuse Abstandshalter	1
04	W5578	Hinterer Haltewinkel	1
05	W5577	Seiten Haltewinkel	2
06	W8511-1	Mittlerer Auswurf (Incl. # 3, 4, 6, F362 & F411)	1
07	W5578-10	Vordere Klammer f. Auswurf	1
08	W7530-4	Unterer Auswurf (10.5) Gebläse	1
09	W7238-6	Antriebsriemenscheibe Micro-V inkl. # F075, F114 & F231	1
10	W7234-2	Keilrippenriemen Micro-V	1
11	W7239-1	Gebläse Riemenscheibe Micro-V	1
12	W7364-2	Drehfeder	1
13	W7201-3	Fiberglide Lager	2
14	W5830-3	Schmiernippel (45 °)	1
15	W7364-1	Spannarm	1
16	W7201-4	Innere Hülse (1-1/2)	1
17	W5841	Sicherungsscheibe (3/8 x 1-1/4)	1
18	W5245	Spannrolle (3")	1
19	W7544	Gebläse Kpl. (10.5") (inkl. # 20-24, F004, F009, F029, F050, F131, F168 & F426)	1
20	W5268	Lager mit Haltering (3/4)	2
21	W7544-3	Turbinengehäuse (10,5)	1
22	W7545-2	Gebläse Welle (10.5")	1
23	W7545	Gebläserad (10.5")	1
24	W7543-1	Gebläse Platte (10.5")	1
25	W7526	Einlassrohr (10.5")	1
26	W5595-2	Verschlussdeckel	1
27	W7528-5	Gleitkufe	1
F002	WF002	10-24 Keps Sicherheitsmutter	4
F004	WF004	1/4-20 Keps Sicherheitsmutter	3
F009	WF009	5/16-18 Whiz Lock Sicherheitsmutter	7
F012	WF012	3/8-16 Keps Sicherheitsmutter	3
F023	WF023	10-24 Sicherungsmutter mit Nyloneinsatz	2
F029	WF029	1/4-20x1/2 Sechskantschraube	3
F034	WF034	5/16-18x3/4 Sechskantschraube	1
F039	WF039	3/8-16 x 1-1/4 Sechskantschraube	1
F040	WF040	3/8-16x1-1/2 Sechskantschraube	1
F042	WF042	3/8-16x2-1/4 Sechskantschraube	1
F050	WF050	1/4 SAE Scheibe	1
F051	WF051	3/8 SAE Scheibe	1
F054	WF054	AN960616 Scheibe	1
F067	WF067	3/16x3/16x1 Keil	1

GHS System

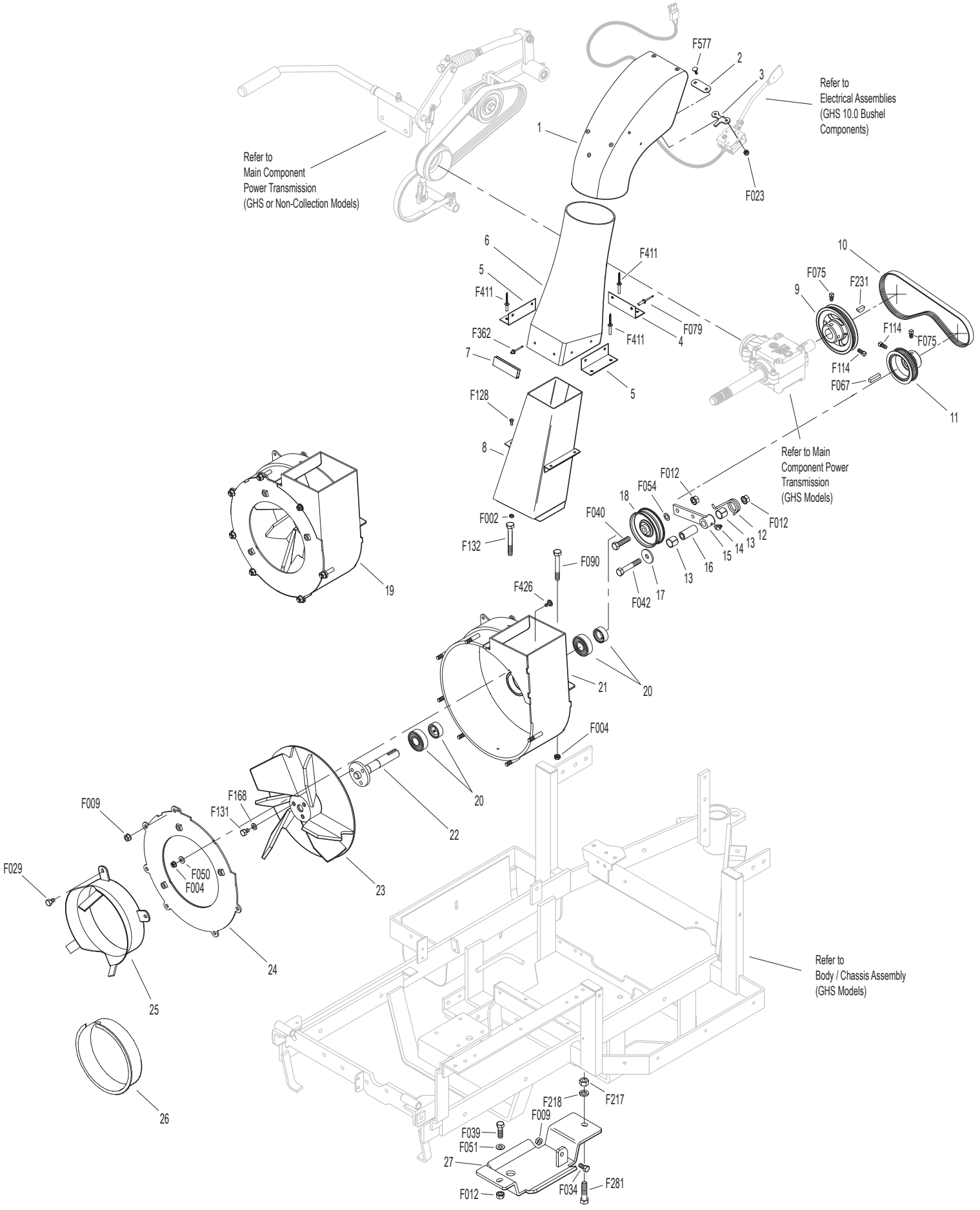

ET-Nummern

Pos.	Art. Nr.	Beschreibung	Anzahl
F075	WF075	5/16-18 x 1/2 Quadratkopfschraube	2
F079	WF079	66AAD Aluminium Popniet (3/16 Dia.x 3/8 Grip)	6
F090	WF090	1/4-20x2-1/2 Sechskantschraube	1
F114	WF114	5/16-18 x 5/8 Quadratkopfschraube	2
F128	WF128	10-24x3/8 Kreuzschraube	4
F131	WF131	5/16-18x1/2 Sechskantschraube	3
F132	WF132	1/4-20x2-3/4 Sechskantschraube	1
F168	WF168	5/16 Federring	3
F217	WF217	7/16-14 Sechskantmutter	1
F218	WF218	7/16 Federring	1
F231	WF231	1/4 x 3/4 Tellerfeder (# 806)	1
F281	WF281	7/16-14 x 1-3/4 Sechskantschraube	1
F362	WF362	A/A62D Alum. Blindniet (3/16D x 13/32L)	2
F411	WF411	3/16 Blindniet	6
F426	WF426	1/4-20 x 1/2 Schlossschraube	1
F577	WF577	10-24 x 5/8 Schlossschraube	2

GHS Powerfil

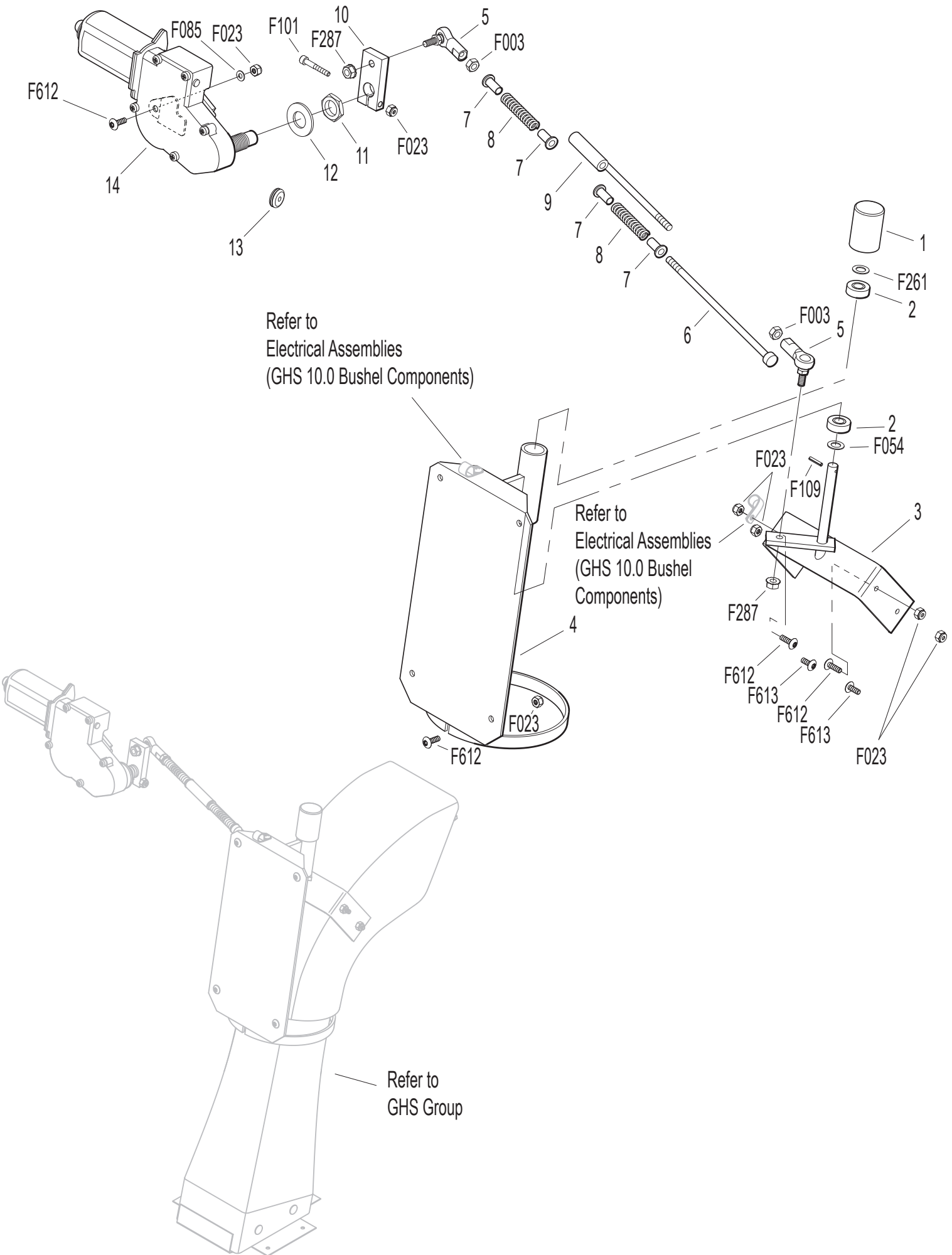

ET-Nummern

Pos.	Art. Nr.	Beschreibung	Anzahl
01	W5551-3	Lagerkappe Powerfil®	1
02	W5551-1	Drehlager (#S3PP)	2
03	W5518-2	Schwenkauswurf	1
04	W5517-2	Halter für Schwenkauswurf	1
05	W5552	Kugelgelenk (1/4-28)	2
06	W5558-1	Powerfil® Druckstange	1
07	W5553-3	Buchse Powerfil® Antrieb	4
08	W5553-1	Druckfeder (1/2 x 2)	2
09	W5558-2	Powerfil® Antriebsstange	1
09	W5549	Antriebsstange Kpl. inkl. # 5-9 & F003	*
10	W5554	Antriebsarm	1
11	W5519-3	Motorhaltemutter	*
12	W5519-2	Motorhaltescheibe	*
13	W5976-2	Durchführung (3/16 x 3/4)	1
14	W5519-5	Antriebsmotor (12V) inkl., # 12&12	1
F003	WF003	1/4-28 Sechskantmutter	2
F023	WF023	10-24 Sicherungsmutter mit Nyloneinsatz	10
F054	WF054	AN960616 Scheibe	1
F085	WF085	3/16 Verstärkungsscheibe	1
F101	WF101	10-24x1-1/4 Innensechskantschraube	1
F109	WF109	1/8x5/8 Hohlspannstift	1
F261	WF261	AN960616L Scheibe	1
F287	WF287	1/4-28 Keps Sicherheitsmutter	2
F612	WF612	Torxschraube 10-24 x 5/8	7
F613	WF613	Torxschraube 10-24 x 1/2	2

Hydrostatischer Antrieb

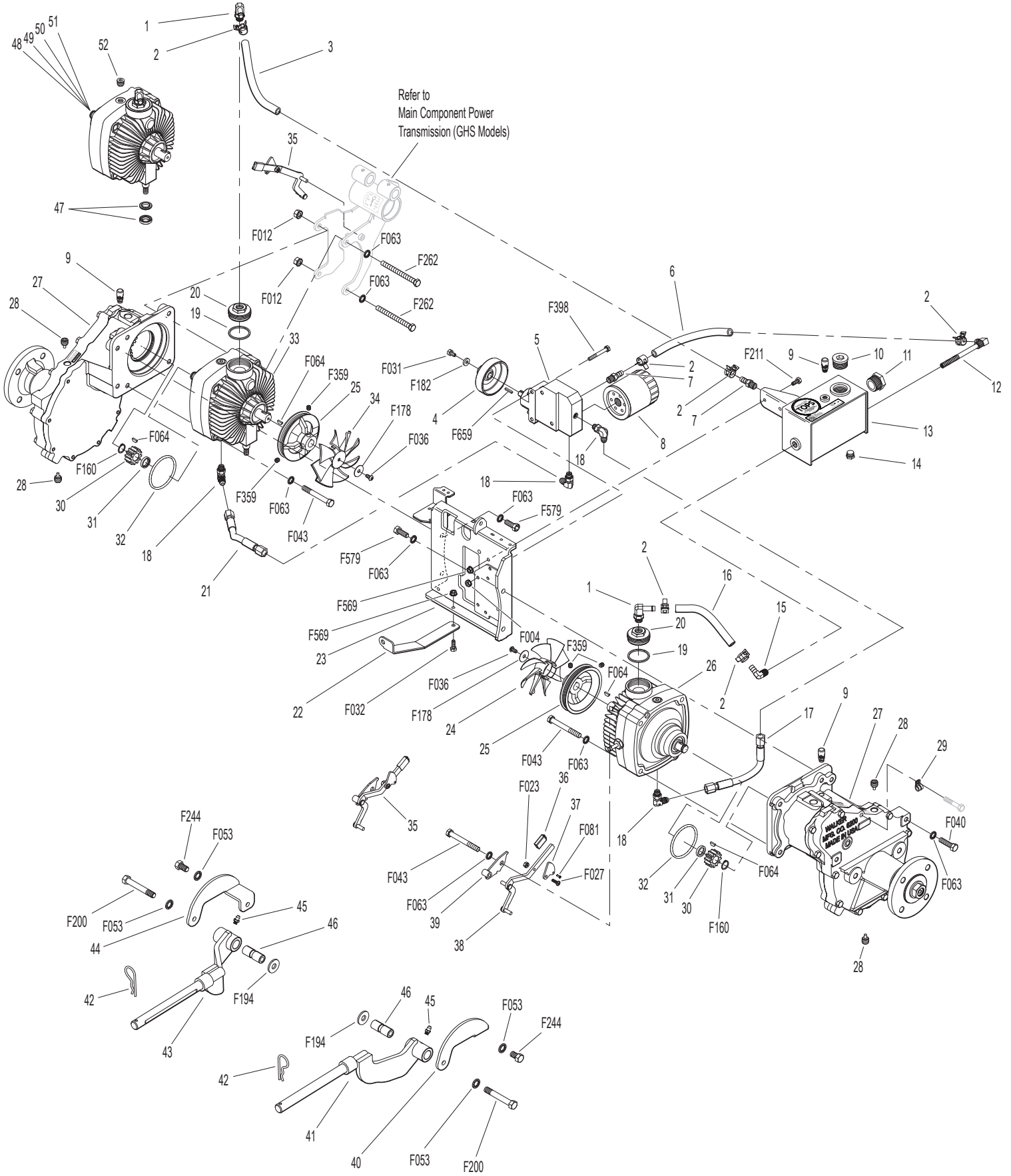

ET-Nummern

Pos.	Art. Nr.	Beschreibung	Anzahl
01	W5024-22	Schlauchanschluss, 3/8 #6 90°	2
02	W5879-11	Federschelle 16mm	6
03	WM358	Hochtemperatur Schlauch (3/8" x 8-1/4")	1
04	W5024-30	Riemenscheibe	1
05	W5025-51	Hydraulikpumpe inkl. #7&18	1
06	WM358	Hochtemperatur Schlauch (3/8" x 8-1/4")	1
07	W5024-15	Schlauchanschluss, 1/4-18 - 3/8	2
08	W5024-13	Hydraulikfilter	1
09	W6206-1	Belüftungsventil	3
10	W5024-27	Verschluss für Ausgleichsbehälter 1-1/16"-12	1
11	W5024-25	Ölfenster für Ausgleichsbehälter	1
12	W5024-9	Schlauchanschluss 90° mit Filter	1
13	W5024-6	Ausgleichsbehälter	1
14	W7427-12	Ablassschraube (1/4 NPTF)	1
15	W5024-23	Schlauchanschluss, mänl. 3/8 - 1/4	1
16	WM358	Hochtemperatur Schlauch (3/8" x 8-1/4")	1
17	W5024-11	Linker Schlauch	1
18	W5024-10	Schlauchanschluss 90° (1/2-20 x 9/16-18)	4
19	W5022	Dichtung für Ausgleichsbehälter	2
20	W5024-7	Anschluss für EATON Getriebe	2
21	W5024-12	Rechter Schlauch	1
22	W6243-3	Schutz für Lüfter	1
23	W6209-6	Montagebrücke	1
24	W6243-1	Lüfter CW	1
25	W7244	Hydro Riemenscheibe (3-7/8/MV) inkl. # F064 & F359	2
26	W5026-34	Hydrostatgetriebe, CW	1
27	W6200-9	Achsgetriebe inkl. # 9 & 28	2
28	W6207-12	Verschlusschraube (1/4 NPTF)	4
29	W5126	Kabelhalter	1
30	W6233-1	Antriebszahnrad	2
31	W6234	Abstandshalter	2
32	W6201	O-Ring	2
33	W5025-34	Hydrostatgetriebe, CCW	1
34	W6243-2	Lüfter CCW	1
35	W5028-3	Getriebefreischaltung Kpl. inkl. # 36-39, F023, F027 & F081	*
36	W5847	Kunststoffkappe	2
37	W5057	Freischaltnocken inkl. #F081	2
38	W5028-5	Freischalthebel	2
39	W5027-5	Freischaltaufnahme	1 **
40	W6430-10	Außenaufhängung links	1
41	W6431-1	Mähdeckaufnahmearm links inkl. # 45	1

Hydrostatischer Antrieb

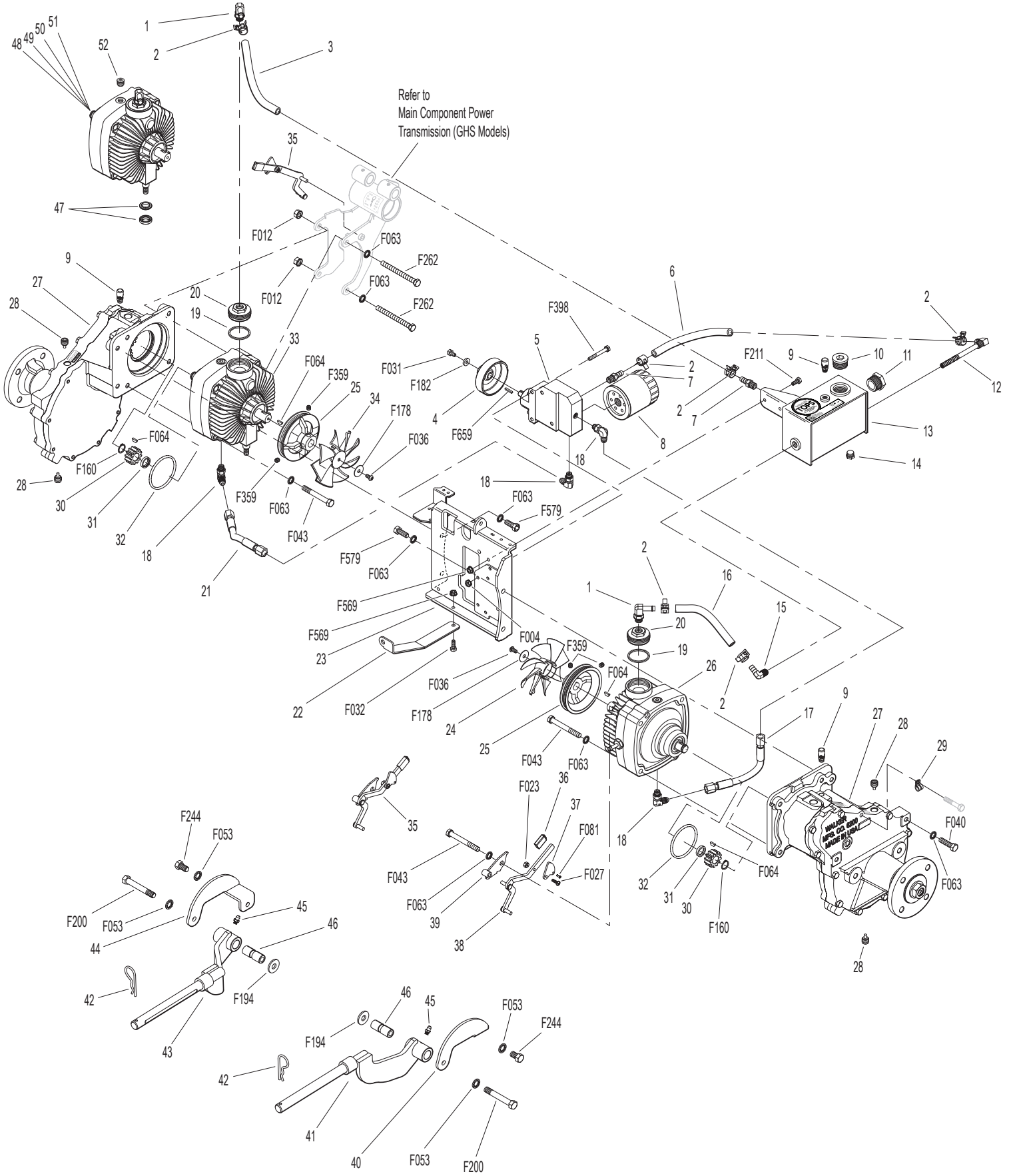

ET-Nummern

Pos.	Art. Nr.	Beschreibung	Anzahl
42	W5775-2	Sicherungssplint (# 6)	2
43	W6431-2	Mähdeckaufnahmemarm rechts inkl. # 45	1
44	W6430-9	Außenaufhängung rechts	1
45	W5830	Schmiernippel	2
46	W6840-1	Buchse für Aufnahmemarm (2-1/16)	2
47	W5025-16	Reparatursatz für Regelwelle	*
48	W5025-13	Eingangswellen Rep.-Satz inkl. #49-51	*
49	W5025-8	Lager für Eingangswelle	*
50	W5025-7	Sicherungsring	*
51	N/L	Wellendichtring, Eingangswelle	*
52	W5025-53	Verschluss mit O-Ring	*
F004	WF004	1/4-20 Keps Sicherheitsmutter	2
F012	WF012	3/8-16 Keps Sicherheitsmutter	2
F023	WF023	10-24 Sicherungsmutter mit Nyloneinsatz	2
F027	WF027	10-24x5/8 Kreuzschraube	2
F031	WF031	1/4-20x5/8 Sechskantschraube	1
F032	WF032	1/4-20x3/4 Sechskantschraube	1
F036	WF036	1/4-20x1/2 Innensechskantschraube	2
F040	WF040	3/8-16x1-1/2 Sechskantschraube	4
F043	WF043	3/8-16x3 Sechskantschraube	6
F053	WF053	7/16 Zahnscheibe innen gezahnt	4
F063	WF063	3/8 Star Lock Scheibe innen gezahnt	17
F064	WF064	1/8x1/2 Scheibenfeder (#3)	4
F081	WF081	A/A45D Aluminium Pop Niet	2
F160	WF160	Außensicherungsring (.669 Welle)	2
F178	WF178	1/4x1 Kotflügelscheibe	2
F182	WF182	1/4x5/8x1/8 Scheibe	1
F194	WF194	7/16x1-1/4x1/8 Scheibe	2
F200	WF200	7/16-20x3 Grade 8 Schraube	2
F211	WF211	1/4-20 x 7/8 Sechskantschraube	2
F244	WF244	7/16-20x3/4 Sechskantschraube	2
F262	WF262	3/8-16x4 Sechskantschraube	2
F359	WF359	5/16-18x5/16 Madenschraube (Unbrako Knurl Point)	4
F398	WF398	1/4-20x2 Sechskantschraube	2
F569	WF569	Sechskantflanshmutter mit Sicherung 1/4-20	3
F579	WF579	3 / 8-16 x 1 Sechskantschraube Grad 8	4
F659	WF659	Keil 1/8 x 1/8 x 3/4	1

Instrumententafel

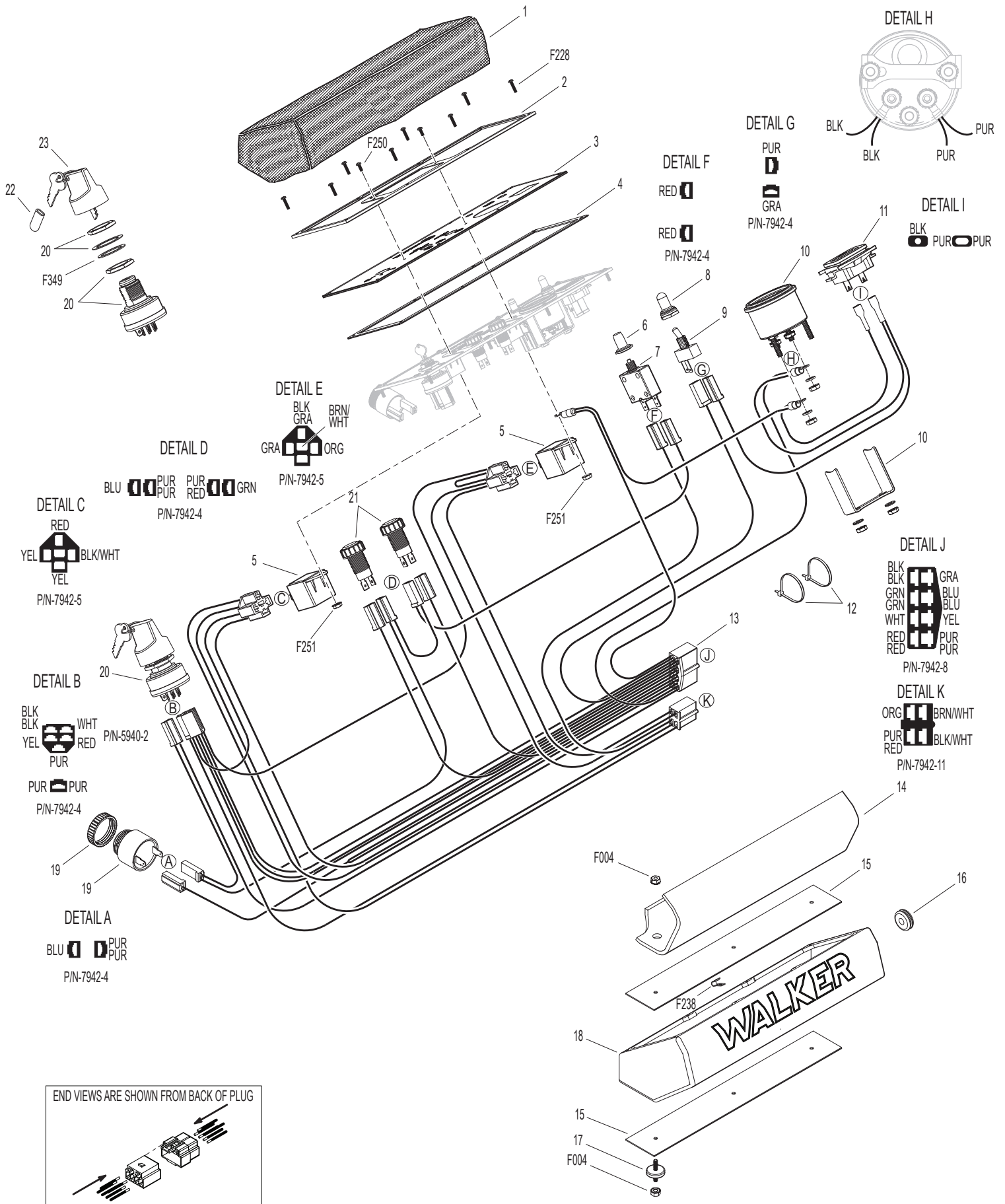

ET-Nummern

Pos.	Art. Nr.	Beschreibung	Anzahl
01	W7307-2	Abdeckung Instrumententafel Optional	**
01	W8306-4	Instrumententafel kpl. inkl. # 2-11, 13, 19-21, F228, F250, F251 & F349	1
02	W7307-7	Rahmen	1
03	W8820-5	Bedientafel mit Aufkleber	1
04	W7386	Dichtung für Bedienfeldschablone	1
05	W6942	Relais (20/40A) NC	2
06	W7941-3	Abdeckkappe für Sicherung	1
07	W7941-5	Sicherung (7A)	1
08	W5995-2	Schalterabdeckung	1
09	W5995	Schalter	1
10	W8997	Voltmeter	1
11	W8990-1	Betriebsstundenzähler (Global)	1
12	W5975-1	Kabelband (18# x 3-3/4")	2
13	W8945-3	Kabelbaum für Instrumententafel	1
14	W7307-16	Einlage für Instrumententafel (1/8)	1
15	W7391	Montageplatte	2
16	W7977-3	Gummitülle (1/8 x 1-1/8)	1
17	W7307-1	Schwingungsdämpfer (1.0 x .25)	3
18	W8385	Gehäuse für Instrumententafel mit Grafik	1
19	W8536	Warnhupe	1
20	W8960-15	Zündschloss incl. Schlüssel	1
21	W8996-9	Warnleuchte Kpl. Rot	2
22	W7854	Kunststoffkappe rot	1
23	W8960-3	Schlüsselsatz mit Schirm	*
F004	WF004	1/4-20 Keps Sicherheitsmutter	6
F228	WF228	#6x5/8 Kreuzschraube, SS	8
F238	WF238	Klemmmutter, Konsole	8
F250	WF250	6-32x1/2 Kreuzschraube	2
F251	WF251	6-32 Keps Sicherheitsmutter	2
F349	WF349	Scheibe .835ID 1.122OD/SS	1

Keilriemenantrieb

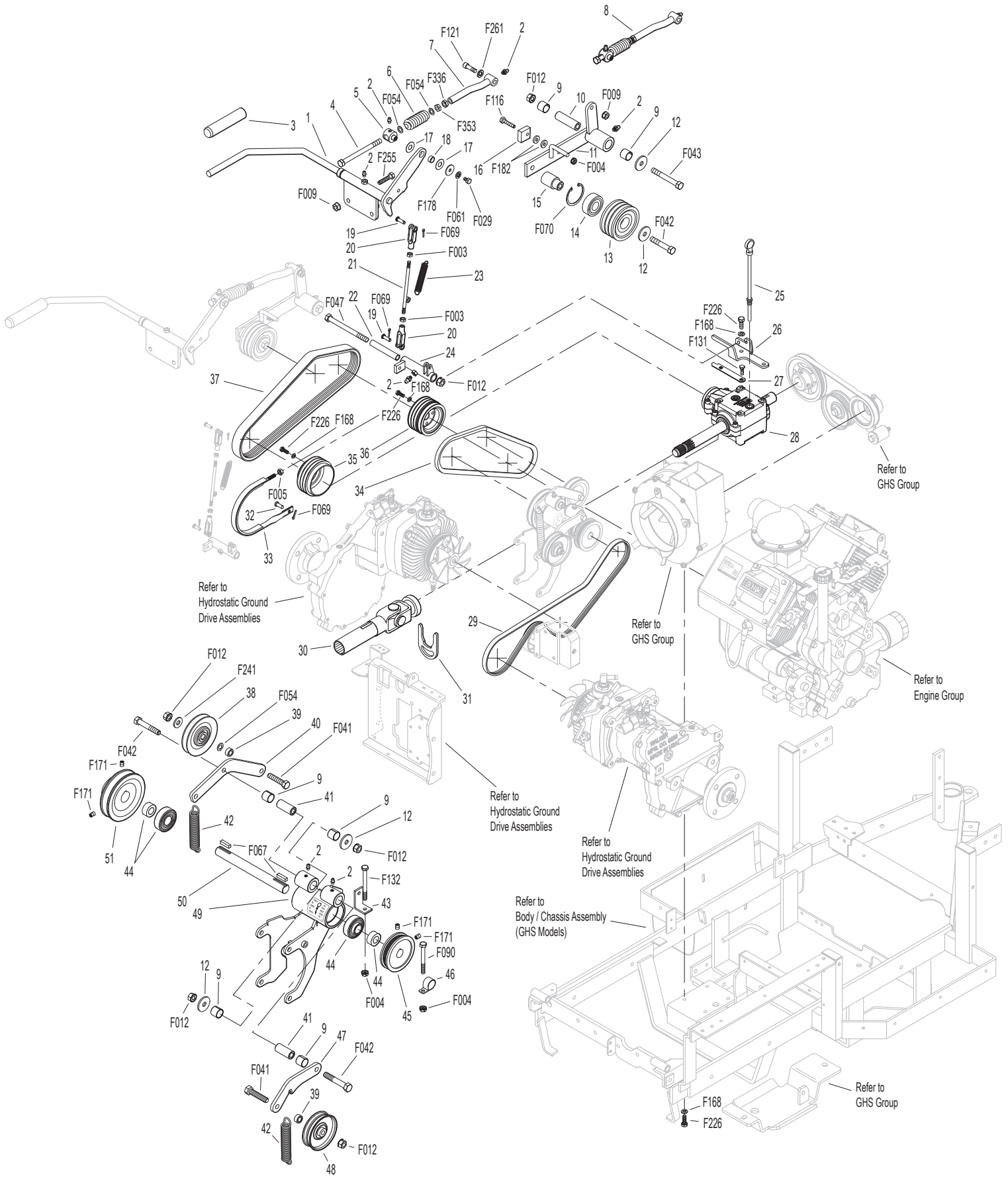

ET-Nummern

Pos.	Art. Nr.	Beschreibung	Anzahl
01	W8358-3	Einschalthebel PTO (Incl. # 2 & 3)	1
02	W5830	Schmiernippel	7
03	W4850	Handgriff schwarz	1
04	W7303-10	Kupplungsbetätigungsschraube (3/8)	1
05	W7380-5	Gelenkanschluss (3/8 ID)	1
06	W7226-10	Druckfeder (3/4 x 2-1/2)	1
07	W8130-5	Druckstange für Kupplung	1
08	W8130-10	Druckstange für Kupplung Kpl. inkl. # 2, 4-7, F054, F336 & F353	1
09	W7201-3	Fiberglide Lager	6
10	W7201-5	Innere Hülse (2-1/4)	1
11	W8368	PTO Keilriemenspanner	1
12	W5841	Sicherungsscheibe (3/8 x 1-1/4)	4
13	W8243-1	Kupplungsspannrolle	1
13	W8243	Kupplungsspannrolle Kpl. inkl. # 13- 15 & F070	*
14	W5265	Lager (3/4)	1
15	W8243-3	Aufnahme für Kupplungsspannrolle	1
16	W8375	Anschlag für PTO Keilriemenspanner	1
17	W7377	Kunststoffscheibe (1 x .438 x .025)	2
18	W7378	Drehlager (7/16 x 9/16)	1
19	W5281-5	Bolzen für Gabelbefestigung (1/4 x 0.80)	2
20	W5280	Gabelkopf (1/4)	2
21	W8305	Bremsbetätigungsstange	1
22	W8370	Lager für Bremsbetätigung	1
23	W8250	Bremsfeder (1/2 x 2-1/2)	1
24	W8369	Bremsantrieb	1
25	W7050-1	Ölpeilstab	1
26	W8371-1	Halter für Bremsband	1
27	W8377	Bremsbadführung	1
28	W8050-11	PTO Getriebe	1
29	W7248	Antriebskeilriemen Micro-V	1
30	W7275-16	Zapfwelle mit Schnellverriegelung	1
31	W7275-9	Montagewerkzeug für Zapfwelle	1
32	W7523-2	Sicherungsbolzen mit Bohrung	1
33	W8304	Bremsband (14-1/2)	1
34	W6250-1	Antriebskeilriemen (3YX370)	1
35	W7236-1	PTO Riemenscheibe (4-1/2/3V)	1
36	W8237-2	PTO Riemenscheibe (4-1/2/3V)	1
37	W8230	PTO Keilriemen	1
38	W7245-1	Riemenscheibe (3/8 Rille)	1
39	W6325-2	Distanzbuchse	2
40	W8349-4	Spannarm	1

Keilriemenantrieb

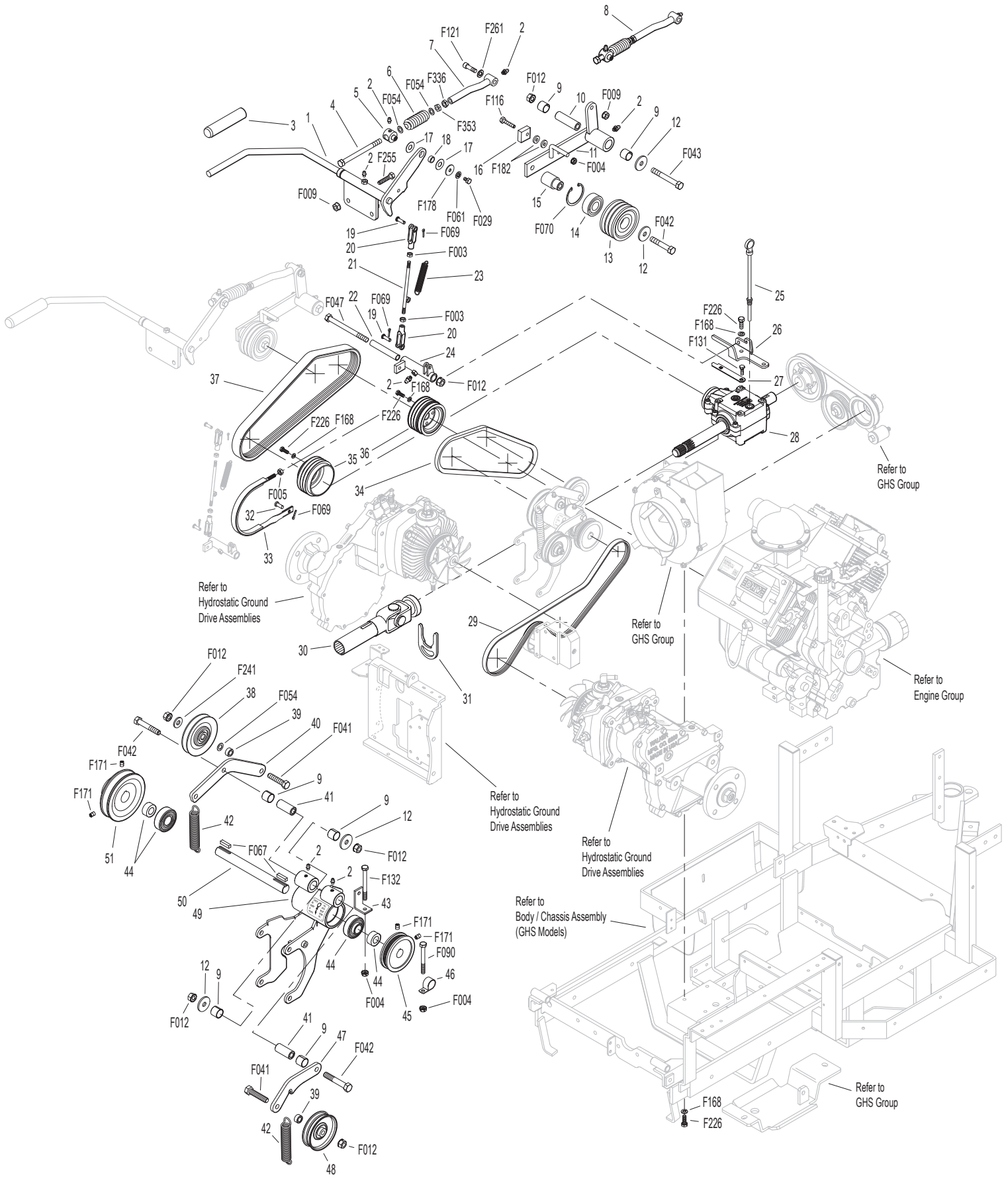

ET-Nummern

Pos.	Art. Nr.	Beschreibung	Anzahl
41	W7201-4	Innere Hülse (1-1/2)	2
42	W5221-1	Spannfeder (3/4 x 5)	2
43	W8539	Halter für Startrelais	1
44	W5268	Lager mit Haltering (3/4)	2
45	W7241-2	Getriebeantriebsriemenscheibe (3-1/4MV)	1
46	W7833	Kabelklammer (7/8 x 1/4)	1
47	W8349	Spannarm für Antriebskeilriemen	1
48	W5245	Spannrolle (3")	1
49	W8393-7	Hydroaufnahme Zwischenwelle	1
49	W8394-1	Hydroaufnahme Zwischenwelle Kpl. inkl. # 2, 9, 41, 44, 49 & 50	*
50	W8273	Zwischenwelle (3/4 x 7-1/2)	1
51	W7240-4	Riemenscheibe für Zwischenwelle inkl. # F067 & F171	1
F003	WF003	1/4-28 Sechskantmutter	2
F004	WF004	1/4-20 Keps Sicherheitsmutter	3
F005	WF005	1/4-20 Sicherungsmutter mit Nyloneinsatz	1
F009	WF009	5/16-18 Whiz Lock Sicherheitsmutter	3
F012	WF012	3/8-16 Keps Sicherheitsmutter	6
F029	WF029	1/4-20x1/2 Sechskantschraube	1
F041	WF041	3/8-16x1-3/4 Sechskantschraube	2
F042	WF042	3/8-16x2-1/4 Sechskantschraube	3
F043	WF043	3/8-16x3 Sechskantschraube	1
F047	WF047	3/8-16x4-1/2 Sechskantschraube	1
F054	WF054	AN960616 Scheibe	3
F061	WF061	1/4 Star Lock Scheibe	1
F067	WF067	3/16x3/16x1 Keil	2
F069	WF069	3/32x1/2 Splint	3
F070	WF070	1-3/4 Innensicherungsring	1
F090	WF090	1/4-20x2-1/2 Sechskantschraube	1
F116	WF116	1/4-20x1-1/4 Sechskantschraube	1
F121	WF121	5/16-18x3/8 x1 Scherschraube	1
F131	WF131	5/16-18x1/2 Sechskantschraube	2
F132	WF132	1/4-20x2-3/4 Sechskantschraube	1
F168	WF168	5/16 Federring	14
F171	WF171	5/16-18x3/8 Madenschraube	4
F178	WF178	1/4x1 Kotflügelscheibe	1
F182	WF182	1/4x5/8x1/8 Scheibe	2
F226	WF226	5/16-18x7/8 Sechskantschraube	14
F241	WF241	.375x.875x.10 Scheibe	1
F255	WF255	5/16-18x1-1/2 Sechskantschraube	2
F261	WF261	AN960616L Scheibe	1
F336	WF336	3/8-16 Mutter (schmale Ausführung)	1

Keilriemenantrieb

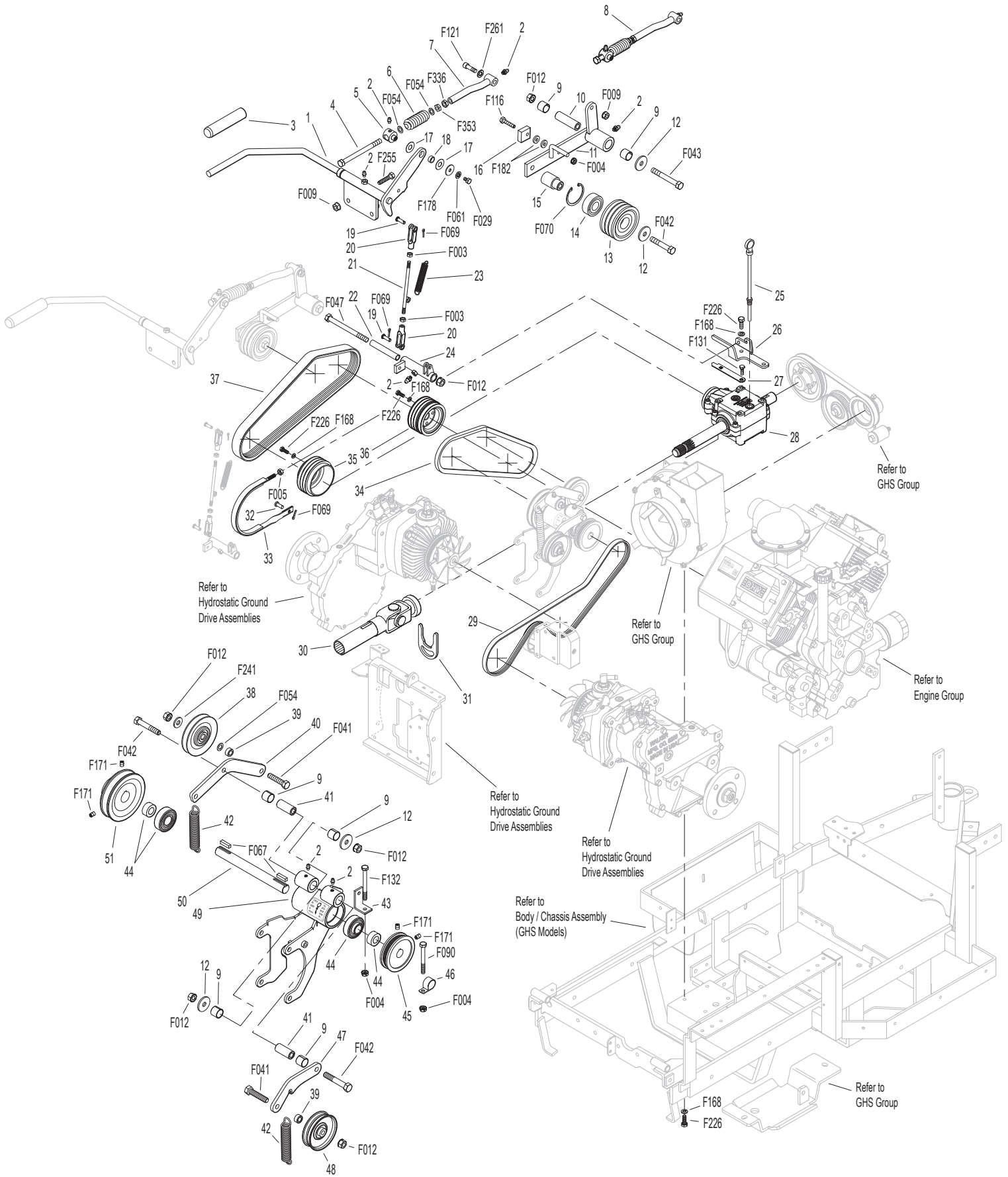

ET-Nummern

Pos.	Art. Nr.	Beschreibung	Anzahl
F353	WF353	3/8-16 ESNA Sicherheitsmutter mit Nyloneinsatz	1

Parkbremse

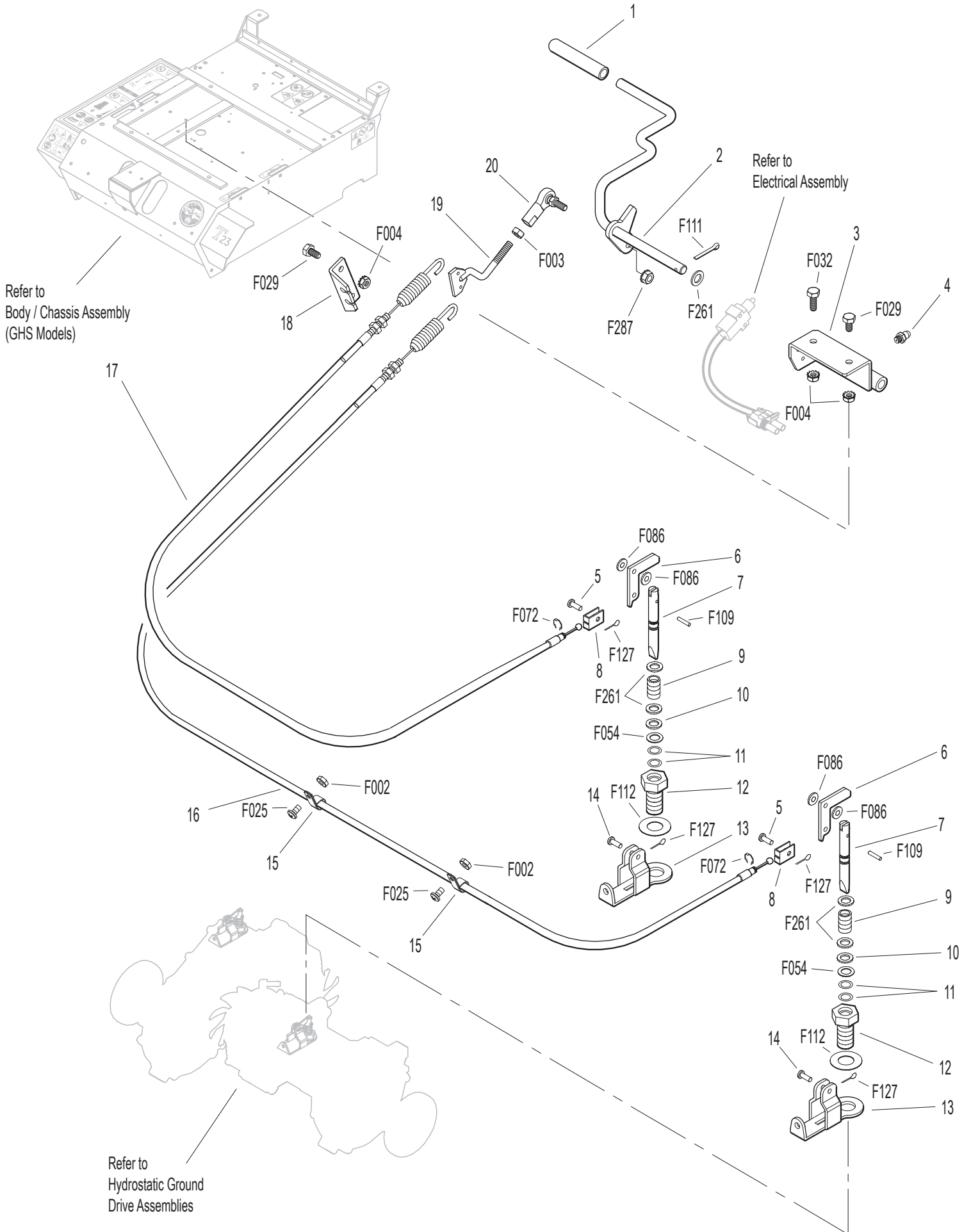

ET-Nummern

Pos.	Art. Nr.	Beschreibung	Anzahl
01	W7406-1	Handgriff rot	1
02	W7406-9	Parkbremshebel	1
03	W7406-10	Aufnahme für Hebel	1
04	W5830	Schmiernippel	1
05	W7407	Bolzen für Gabelbefestigung (3/16 x 1/2)	2
06	W7404-6	Bremsbetätigungsarm	2
07	W7405	Stift für Getriebelockierung	2
08	W7402	Gabel	2
09	W7408	Druckfeder (1/2 x 3/4)	2
10	W7415	Gummi-Staubschutz (5/8 x 3/8 x 1/32)	2
11	W5567-3	O-Ring (1/4 x 3/8)	4
12	W7403	Kolbenbuchse Getriebeachse	2
13	W7404-7	Halter für Bremsbetätigung	2
14	W7412	Bolzen für Gabelbefestigung (3/16 x 5/8)	2
15	W5833	Kabelklammer (1/4)	2
16	W7410	Bremsbowdenzug links (25.5")	1
17	W7409	Bremsbowdenzug rechts (20.5")	1
18	W7401-3	Halter für Bowdenzug	1
19	W7401-1	Seilzugstange	1
20	W5552	Kugelgelenk (1/4-28)	1
F002	WF002	10-24 Keps Sicherheitsmutter	2
F003	WF003	1/4-28 Sechskantmutter	1
F004	WF004	1/4-20 Keps Sicherheitsmutter	4
F025	WF025	10-24x3/8 Kreuzschraube	2
F029	WF029	1/4-20x1/2 Sechskantschraube	3
F032	WF032	1/4-20x3/4 Sechskantschraube	1
F054	WF054	AN960616 Scheibe	2
F072	WF072	1/4 E-Typ Sicherungsring	2
F086	WF086	#10 SAE Scheibe	4
F109	WF109	1/8x5/8 Hohlspannstift	2
F111	WF111	1/8x3/4 Splint	1
F112	WF112	5/8x1-1/4x.03 Scheibe	2
F127	WF127	1/16x1/2 Splint	4
F261	WF261	AN960616L Scheibe	5
F287	WF287	1/4-28 Keps Sicherheitsmutter	1

Steuerung

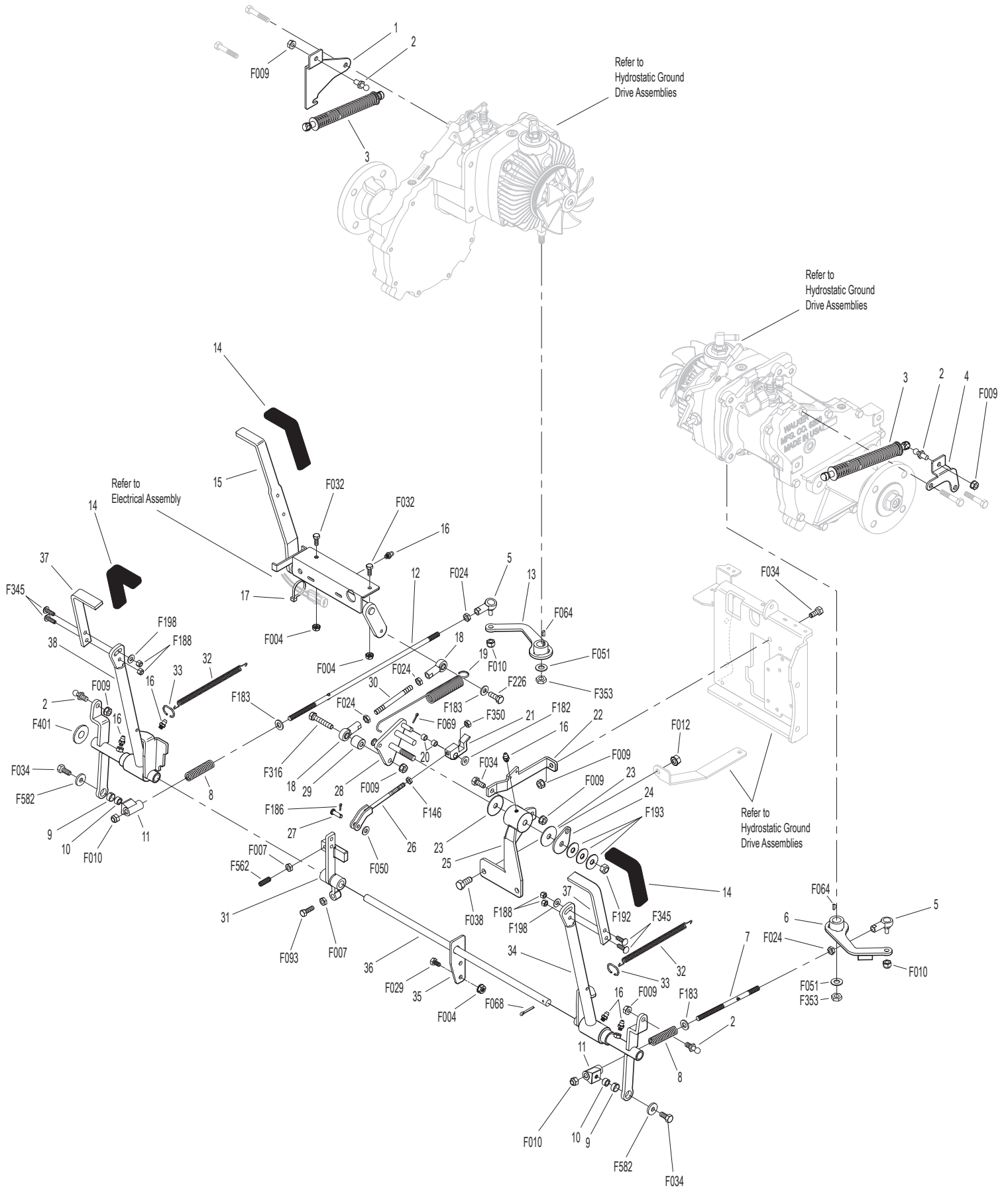

ET-Nummern

Pos.	Art. Nr.	Beschreibung	Anzahl
01	W6201-2	Stoßdämpferaufnahme rechts	1
02	W5146	10mm Kugelkopf	4
03	W5199-3	Stoßdämpfer	2
04	W6201-1	Stoßdämpferaufnahme links	1
05	W5214-2	Kugelgelenk (5/16-24) Nylon gefüttert	2
06	W6212-7	Regelarm für Getriebe links	1
07	W5213-3	Regelstange (6")	1
08	W5665-1	Druckfeder	2
09	W7201-2	Fiberglide Lager 1/2"	2
10	W5463-5	Lenzapfenschwenkbuchse (SS)	2
11	W5463-4	Lenkhebelbetätiger	2
12	W5213-4	Regelstange (14-3/4")	1
13	W5212-7	Regelarm für Getriebe rechts	1
14	W5850-2	Schaumstoffgriffüberzug (5-1/2)	3
15	W7170-2	FSC Hebel Kpl. (inkl. #16)	1
16	W5830	Schmiernippel	6
17	W5975-3	Kabelband (50# x 7")	1
18	W5214-4	Kugelkopf 13mm (5/16-24) ohne Bolzen	2
19	W5219	Zugfeder (3/4 x 6-3/4)	1
20	W5172	Lager Delrin (.255 ID x .379 OD x .250)	2
21	W5141-1	FSC Aktuator Block	1
22	W5140-9	FSC Klammer	1
23	W5141	FSC Klemmscheibe (1-1/2 x 3/8 x 1/16)	2
24	W5142-8	FSC Keil	1
24	W5140-12	FSC Steuereinheit Kpl. (inkl. Items # 16, 23-25, 28, F182, F192 & F193)	*
25	W5140-30	FSC Klemmgehäuse (inkl. Item # 16)	1
26	W5141-2	FSC Betätigungsstange	1
27	W5281-5	Bolzen für Gabelbefestigung (1/4 x 0.80)	1
28	W5142-9	FSC Betätigungsnocken	1
29	W5141-3	Abstandhalter	1
30	W5141-4	FSC Stange	1
31	W5470-2	Anschlag für Geschwindigkeitssteuerung	1
32	W5223	Zugfeder (1/4 x 5-1/2)	2
33	W5450	D-Klammer	2
34	W5451-11	Lenkhebelarm / links einstellbar (inkl. #9-11, 16, F034 & F582)	1
35	W5391-3	Steuerhebel Unterstützung	1
36	W5217	Drehstift Steuerhebel	1
37	W5453-10	Steuerehebelgriff einstellbar inkl. # 14&F345	2
38	W5450-11	Lenkhebelarm / rechts einstellbar (inkl. #9-11, 16, F034 & F582)	1
F004	WF004	1/4-20 Keps Sicherheitsmutter	4
F007	WF007	5/16-18 Mutter (schmale Ausführung)	2

Steuerung

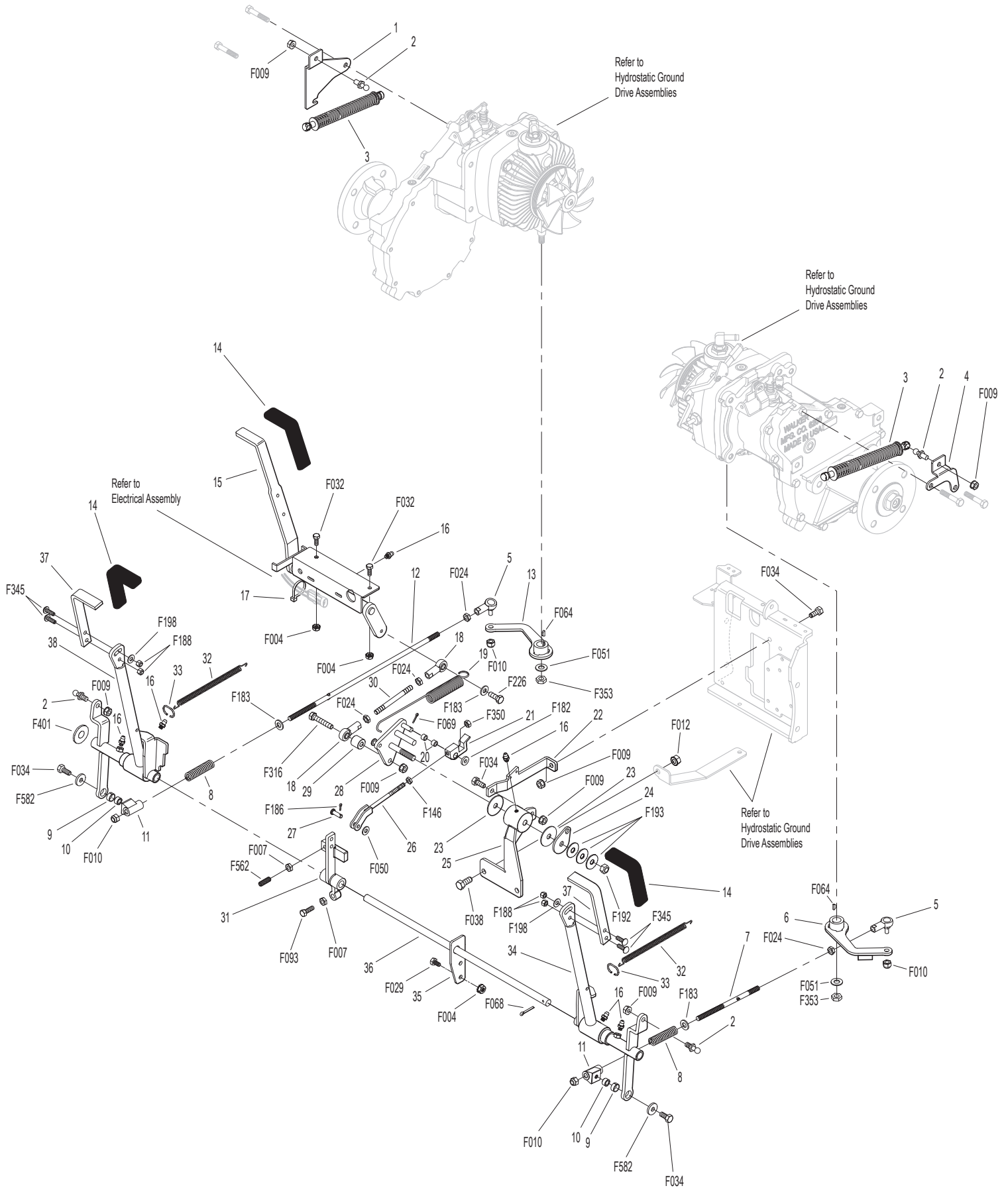

ET-Nummern

Pos.	Art. Nr.	Beschreibung	Anzahl
F009	WF009	5/16-18 Whiz Lock Sicherheitsmutter	7
F010	WF010	5/16-24 Sicherungsmutter mit Nyloneinsatz	4
F012	WF012	3/8-16 Keps Sicherheitsmutter	2
F024	WF024	5/16-24 Mutter (schmale Ausführung)	4
F029	WF029	1/4-20x1/2 Sechskantschraube	2
F032	WF032	1/4-20x3/4 Sechskantschraube	2
F034	WF034	5/16-18x3/4 Sechskantschraube	4
F038	WF038	3/8-16x1 Sechskantschraube	2
F050	WF050	1/4 SAE Scheibe	1
F051	WF051	3/8 SAE Scheibe	2
F064	WF064	1/8x1/2 Scheibenfeder (#3)	2
F068	WF068	1/8x1 Splint	1
F069	WF069	3/32x1/2 Splint	1
F093	WF093	5/16-18x1 Sechskantschraube	1
F146	WF146	1/4-20 Kontermutter	1
F182	WF182	1/4x5/8x1/8 Scheibe	1
F183	WF183	.312x.700x.074 Scheibe	3
F186	WF186	5/64x1/2 Splint	1
F188	WF188	1/4-20 Sicherungsmutter	4
F192	WF192	3/8-24 Sicherungsmutter	1
F193	WF193	3/8 Tellerfederscheibe	3
F198	WF198	.250x.625x.040 Scheibe/SS	2
F226	WF226	5/16-18x7/8 Sechskantschraube	1
F316	WF316	5/16-18 x 1-3/4 Sechskantschraube	1
F345	WF345	1/4-20x.770 Schlossschraube gerändelt	4
F350	WF350	1/4-20 LP Nylonsicherheitsmutter	1
F353	WF353	3/8-16 ESNA Sicherheitsmutter mit Nyloneinsatz	2
F401	WF401	.504x.751x.030 Scheibe	1
F562	WF562	Madenschraube 5/16-18 x 1	1
F582	WF582	Scheibe 5/16 x 7/8 x .125	2

ET-Nummern

Pos.	Art. Nr.	Beschreibung	Anzahl
01	W5108-6	Bremshebel Knauf /schwarz	1
02	W5108-31	Steuerhebel	2
03	W5108-10	Klemmscheibe (.125)	4
04	W8123	Isolationshülle (3/8 x 6)	1
05	W5975-1	Kabelband (18# x 3-3/4")	2
06	W8122-1	Chokezug	1
07	W8121-1	Gaszug	1
08	W5172-6	Buchse, SS (.375 x .188 x .290)	2
09	W5108-29	Bowdenzugaufnahme	2
10	W5108-5	Gas Knauf rot	1
F002	WF002	10-24 Keps Sicherheitsmutter	2
F005	WF005	1/4-20 Sicherungsmutter mit Nyloneinsatz	2
F085	WF085	3/16 Verstärkungsscheibe	2
F201	WF201	1/4 Tellerfederscheibe	4
F202	WF202	10-24 x 5/8 Sechskantschraube SHC GR 5	4
F638	WF638	1/4-20 x 1 Schlossschraube	2

Elektrik für Fangbox

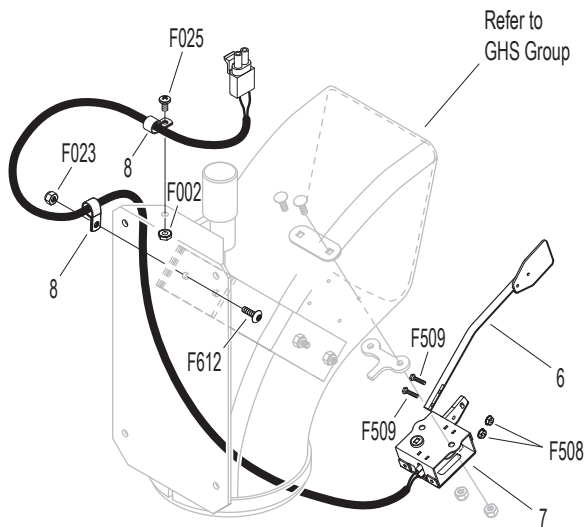
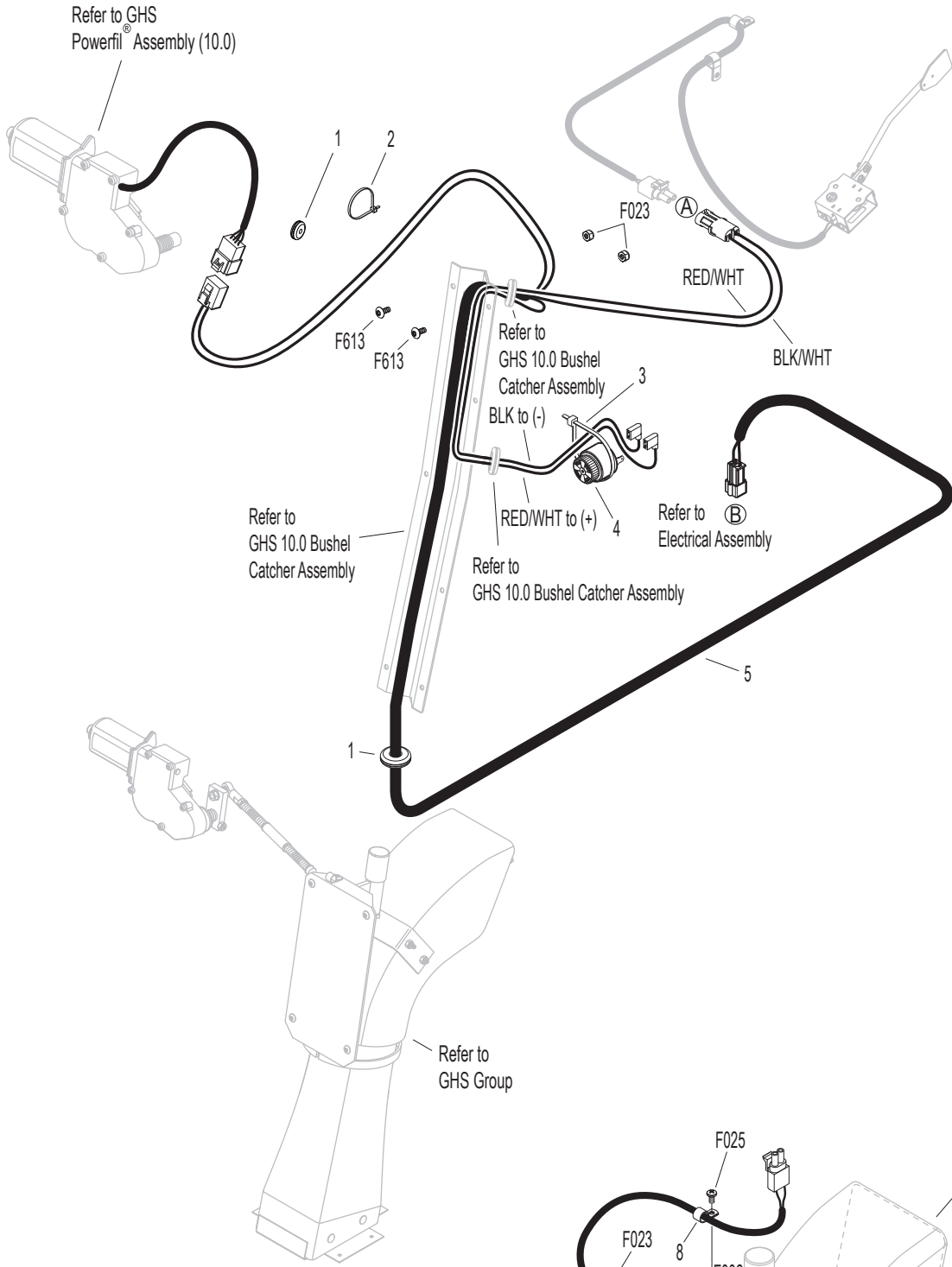

DETAIL A



DETAIL B



END VIEWS ARE SHOWN FROM BACK OF PLUG

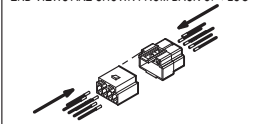

ET-Nummern

Pos.	Art. Nr.	Beschreibung	Anzahl
01	W5977-2	Durchführung geschlitzt (1/8 x 3/8)	2
02	W5975-1	Kabelband (18# x 3-3/4")	1
03	W5975-3	Kabelband (50# x 7")	1
04	W5536-2	Füllstandshupe	*
05	W8950-4	Powerfil® Kabelbaum (7.0/10.0)	1
06	W5594-6	Aluminium Welle & Fahne Kpl.	1
07	W5592-20	Grass-Pak® Schaltereinheit	1
08	W5833	Kabelklammer (1/4)	2
F002	WF002	10-24 Keps Sicherheitsmutter	1
F023	WF023	10-24 Sicherungsmutter mit Nyloneinsatz	3
F025	WF025	10-24x3/8 Kreuzschraube	1
F508	WF508	4-40 Keps Sicherheitsmutter SS	2
F509	WF509	4-40x1/2 Innensechskantschraube SS	2
F612	WF612	Torxschraube 10-24 x 5/8	1
F613	WF613	Torxschraube 10-24 x 1/2	2

Elektrik

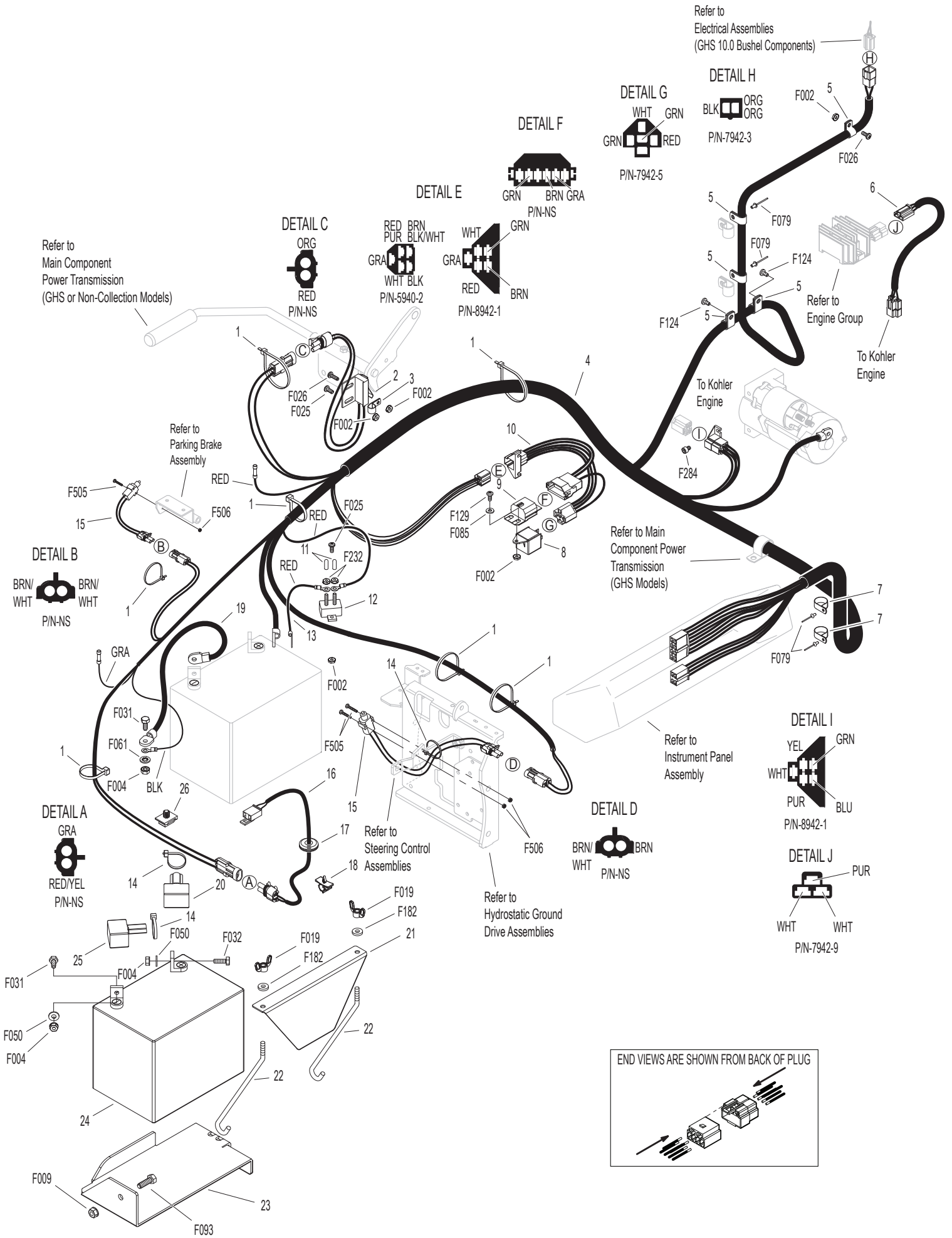

ET-Nummern

Pos.	Art. Nr.	Beschreibung	Anzahl
01	W5975-3	Kabelband (50# x 7")	7
02	W5942-4	Sicherheitsschalter (normal offen)	1
03	W5833	Kabelklammer (1/4)	1
04	W8940-26	Kabelbaum	1
05	W5832	Kabelklammer	5
06	W8012-6	Kabelbaum Regler/Gleichrichter	1
07	W7833-2	Kabelklammer (1 x 1/4)	2
08	W6942	Relais (20/40A) NC	1
09	W7948-6	Zeit Verzögerungs Modul 5 Sec. Verzögerung	1
10	W7948-5	Kabelbaum f. Zeit Verzögerungs Modul	1
11	W8404-8	Kunststoffüberzug Rot	2
12	W8941	Sicherung (30A) Auto Reset/abgedichtet.	1
13	W8943	Batterie Pluskabel	1
14	W5975-1	Kabelband (18# x 3-3/4")	3
15	W5942-16	Sicherheitsschalter (normal offen) Delta WP	2
16	W6104-13	Adapterkabel / MT	1
17	W5977-6	Durchführung (1 x 1-1/4)	1
18	W6105-3	Kabelbaum Klammer	1
19	W6923	Batterie Minuskabel	1
20	W5933	Polabdeckung Plus rot	1
21	W5844-3	Batterieschutzplatte	1
22	W5839	Hakenschraube	2
23	W6390-2	Batterieaufnahme	1
24	N/L	Batterie (12V/300 CCA/Trocken/SP-35)	1
25	W5932	Polabdeckung Minus schwarz	1
26	W7834-2	Kabelführung (2 Kabel)	1
F002	WF002	10-24 Keps Sicherheitsmutter	6
F004	WF004	1/4-20 Keps Sicherheitsmutter	3
F009	WF009	5/16-18 Whiz Lock Sicherheitsmutter	1
F019	WF019	1/4-20 ESNA Flügelmutter	2
F025	WF025	10-24x3/8 Kreuzschraube	3
F026	WF026	10-24x1/2 Kreuzschraube	2
F031	WF031	1/4-20x5/8 Sechskantschraube	2
F032	WF032	1/4-20x3/4 Sechskantschraube	1
F050	WF050	1/4 SAE Scheibe	2
F061	WF061	1/4 Star Lock Scheibe	1
F079	WF079	66AAD Aluminium Popniet (3/16 Dia.x 3/8 Grip)	4
F085	WF085	3/16 Verstärkungsscheibe	1
F093	WF093	5/16-18x1 Sechskantschraube	1
F124	WF124	10-32x3/8 Kreuzschraube	2
F129	WF129	10-24x1/2 Kreuzschraube	1

ET-Nummern

Pos.	Art. Nr.	Beschreibung	Anzahl
F182	WF182	1/4x5/8x1/8 Scheibe	2
F232	WF232	10-32 Keps Sicherheitsmutter	2
F284	WF284	M6 x 1.0 x 8 SCH Sechskantschraube	1
F505	WF505	6-32 x 7/8 Sechskantschraube MS, SS	4
F506	WF506	6-32 Nylonsicherheitsmutter	4

Schmierung

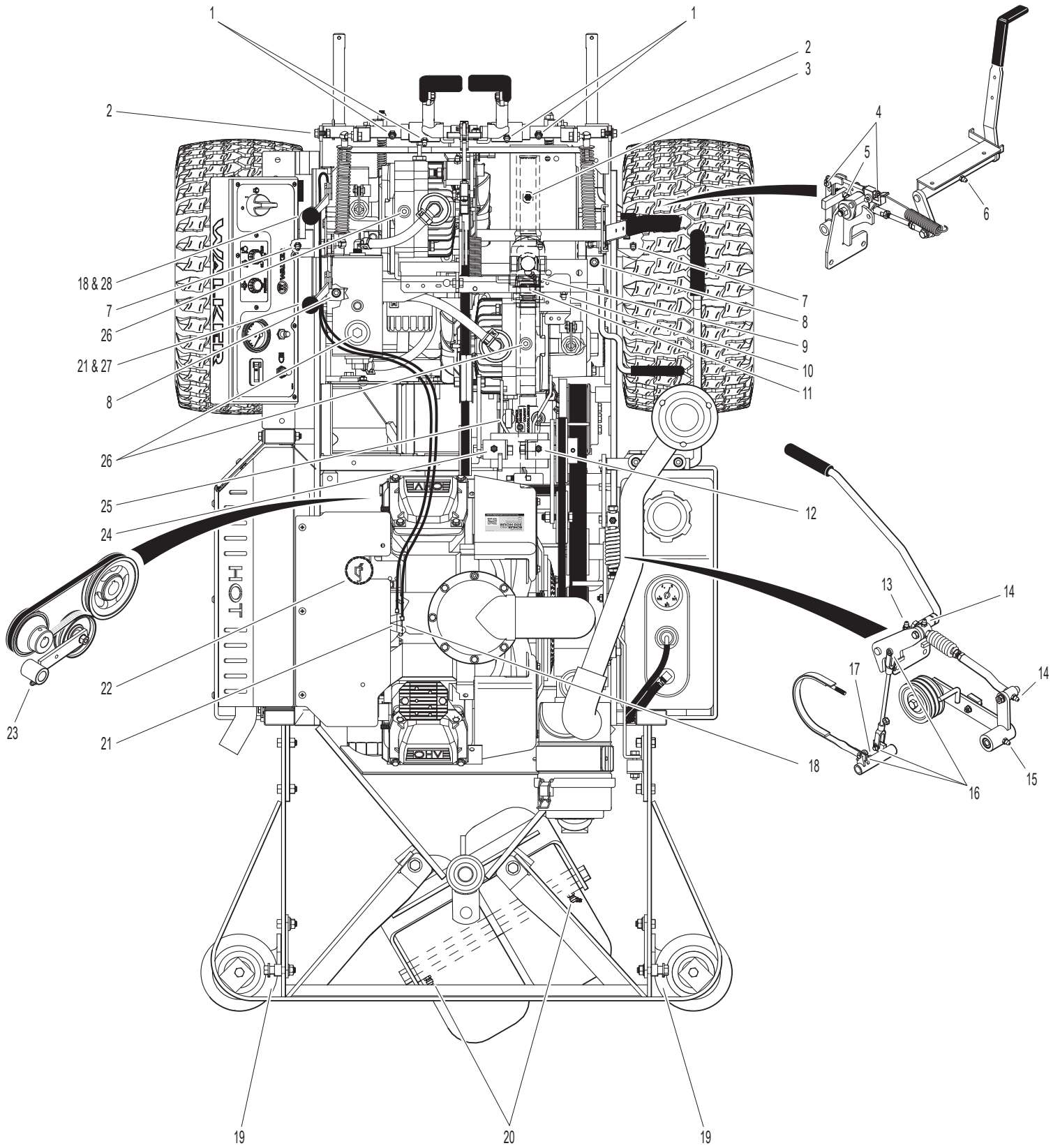

Schaltplan

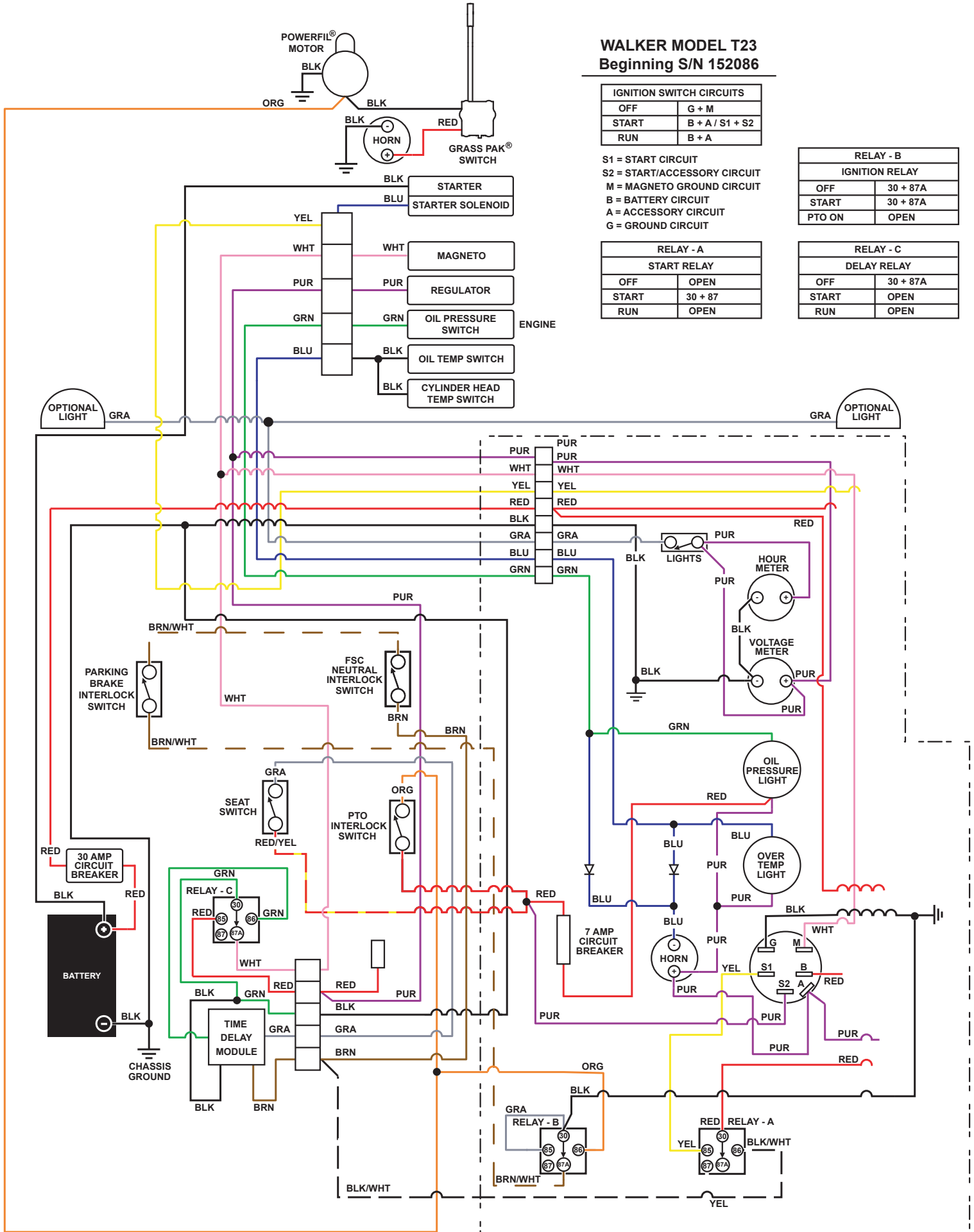

WALKER MODEL T23 Beginning S/N 152086

IGNITION SWITCH CIRCUITS	
OFF	G + M
START	B + A / S1 + S2
RUN	B + A

S1 = START CIRCUIT
 S2 = START/ACCESSORY CIRCUIT
 M = MAGNETO GROUND CIRCUIT
 B = BATTERY CIRCUIT
 A = ACCESSORY CIRCUIT
 G = GROUND CIRCUIT

RELAY - B IGNITION RELAY	
OFF	30 + 87A
START	30 + 87A
PTO ON	OPEN

RELAY - A START RELAY	
OFF	OPEN
START	30 + 87
RUN	OPEN

RELAY - C DELAY RELAY	
OFF	30 + 87A
START	OPEN
RUN	OPEN

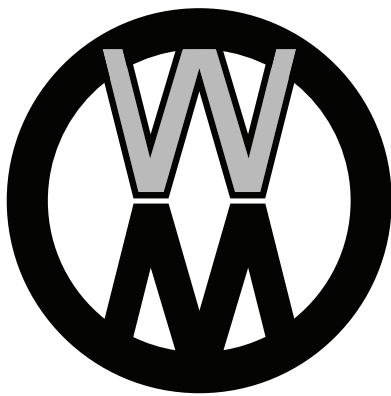

WALKER

WALKER MFG. CO. • 5925 E. HARMONY ROAD, FORT COLLINS, CO 80528 • (970) 221-5614
FORM NO. 042621 PRINTED IN USA www.walker.com ©2021 WALKER MFG. CO