

# WALKER

## Bebilderte Ersatzteilliste

Europäische Deck- und Trägerrahmen-Baugruppen

DC42V-1

DC42V-2

DC42RV-2

DC48V-2

DC48RV-2

DC52RV-2

DR52B-3

DR64B-3

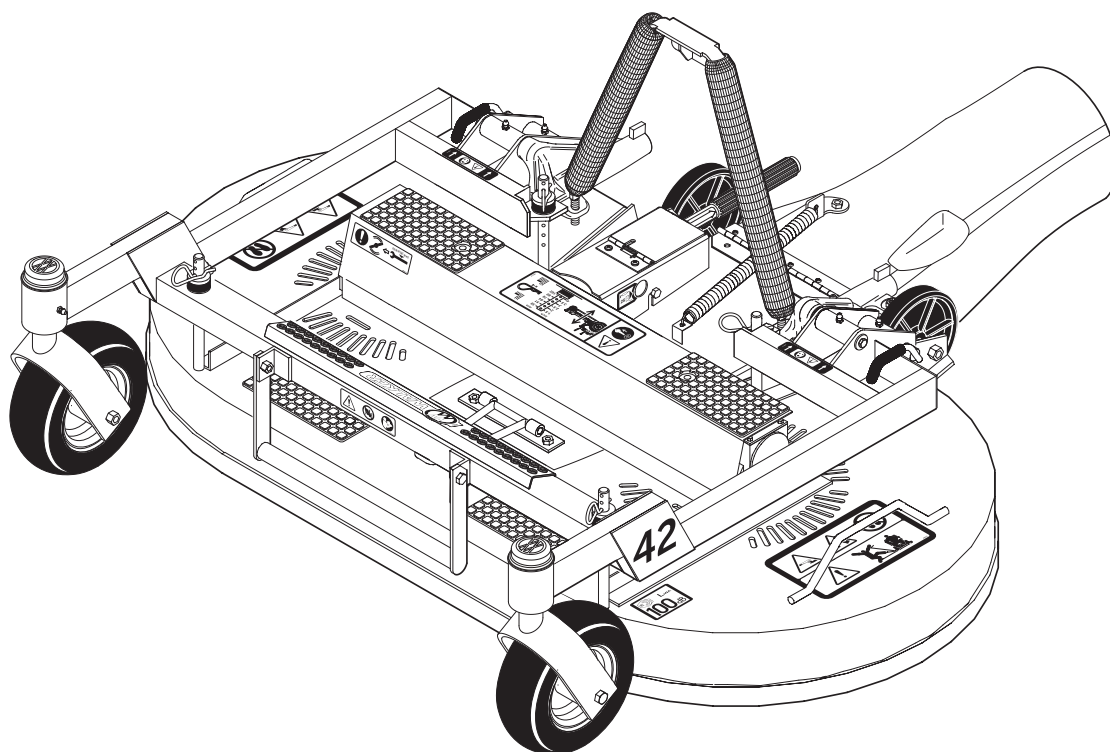

CE

Datum des Inkrafttretens: 06.06.18

P/N 5000-50-D

# Inhalt

Mähdeck Aufkleber /Ausbesserungsfarbe . . . . .	3
ET-Nummern . . . . .	4
DC42V1&2 Tragrahmen. . . . .	5
ET-Nummern . . . . .	6
DC42V1&2 Mähdeck . . . . .	7
ET-Nummern . . . . .	8
DC42V1&2 Mähdeck . . . . .	9
ET-Nummern . . . . .	10
DC42RV-2 Tragrahmen . . . . .	11
ET-Nummern . . . . .	12
DC42RV-2 Mähdeck . . . . .	13
ET-Nummern . . . . .	14
DC42RV-2 Mähdeck . . . . .	15
ET-Nummern . . . . .	16
DC48V-2 Tragrahmen . . . . .	17
ET-Nummern . . . . .	18
DC48V-2 Mähdeck . . . . .	19
ET-Nummern . . . . .	20
DC48V-2 Mähdeck . . . . .	21
ET-Nummern . . . . .	22
DC48RV-2 Tragrahmen . . . . .	23
ET-Nummern . . . . .	24
DC48RV-2 Mähdeck . . . . .	25
ET-Nummern . . . . .	26
DC48RV-2 Mähdeck . . . . .	27
ET-Nummern . . . . .	28
DC52RV-2 Tragrahmen . . . . .	29
ET-Nummern . . . . .	30
DC52RV-2 Mähdeck . . . . .	31
ET-Nummern . . . . .	32
DC52RV-2 Mähdeck . . . . .	33
ET-Nummern . . . . .	34
DR52B-3 & DR64B-3 Fußrasten . . . . .	35
ET-Nummern . . . . .	36
DR52B-3 Tragrahmen . . . . .	37
ET-Nummern . . . . .	38
DR52B-3 Tragrahmen . . . . .	39
ET-Nummern . . . . .	40
DR52B-3 Mähdeck . . . . .	41
ET-Nummern . . . . .	42
DR52B-3 Mähdeck . . . . .	43
ET-Nummern . . . . .	44
DR64B-3 Tragrahmen . . . . .	45
ET-Nummern . . . . .	46
DR64B-3 Tragrahmen . . . . .	47
ET-Nummern . . . . .	48
DR64B-3 Mähdeck . . . . .	49
ET-Nummern . . . . .	50
DR64B-3 Mähdeck . . . . .	51
ET-Nummern . . . . .	52
Loctite und Drehmomentangaben . . . . .	53
Loctite und Drehmomentangaben . . . . .	54
Schmierpunkte . . . . .	55
Schmierpunkte . . . . .	56
Messerübersicht. . . . .	57

# Mähdeck Aufkleber / Ausbesserungsfarbe

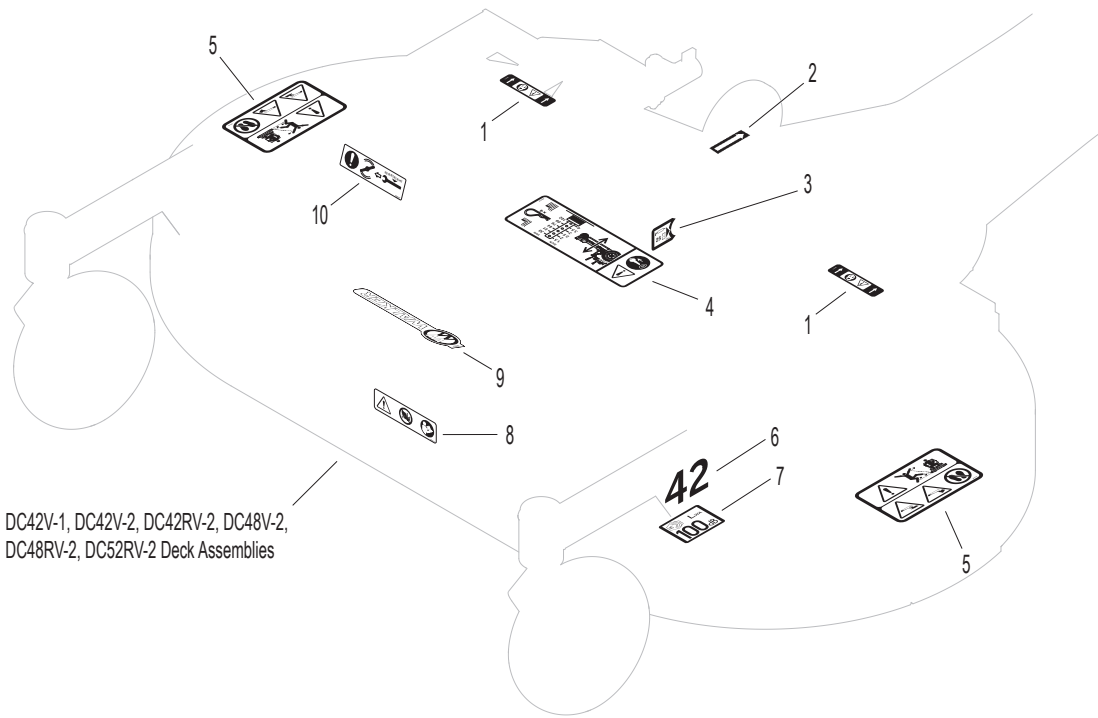

DC42V-1, DC42V-2, DC42RV-2, DC48V-2,  
DC48RV-2, DC52RV-2 Deck Assemblies

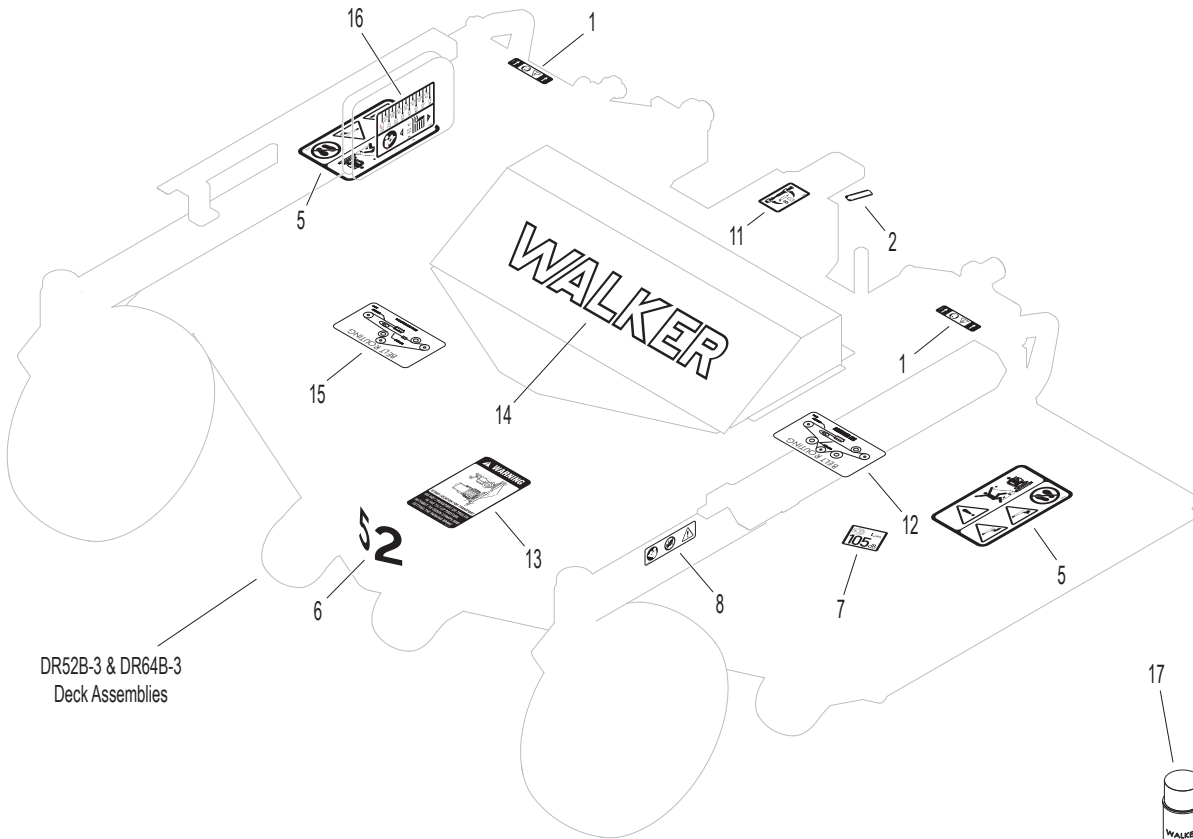

DR52B-3 & DR64B-3  
Deck Assemblies



## ET-Nummern

Pos.	Artikelnr.	Beschreibung	Anzahl	Anmerkung
<b>DC42V-1, DC42V-2, DC42RV-2, DC48V-2, DC48RV-2 &amp; DC52RV-2 Mähdeckaufkleber</b>				
01	W8600-15	Aufkleber, Achtung Drehgelenk	2	
02	W6875	Aufkleber, PTO Pfeil	1	
03	W5846-1	Aufkleber, Schmierpunkt	1	
04	W8600-39	Aufkleber, Schnitthöhe	1	
05	W8600-28	Aufkleber, Gefahr drehende Messer	2	
06	W8821-15	Aufkleber, 42"	1	
06	W8821-16	Aufkleber, 48"	1	
06	W8821-17	Aufkleber, 52"	1	
07	W8605-10	Aufkleber, Lautstärke 100dB (DC42V-1, DC42V-2 & DC42RV-2)	1	
07	W8605-15	Aufkleber, Lautstärke 105dB (DC48V-2, DC48RV-2 & DC52RV-2)	1	
08	W8600-14	Aufkleber, Wartungsposition Deck	1	
09	W5809-2	Aufkleber, Walker Logo	1	
10	W8600-9	Aufkleber, Messerdrehmoment	1	
<b>DR52B-3 &amp; DR64B-3 Mähdeckaufkleber</b>				
01	W8600-15	Aufkleber, Achtung, Drehgelenk	2	
02	W6875	Aufkleber, PTO Pfeil	1	
05	W8600-28	Aufkleber, Gefahr drehende Messer	2	
06	W8732	Aufkleber, 52"	1	
06	W2732-1	Aufkleber, (64")	1	
07	W8605-15	Aufkleber, Lautstärke 105dB (DC48V-2, DC48RV-2 & DC52RV-2)	1	
08	W8600-14	Aufkleber, Wartungsposition Deck	1	
11	W8746-2	Aufkleber, Schmierung Zapfwelle	1	
12	W2749-5	Aufkleber, Keilriemenlauf (DR52B-3)	1	
13	W8653-1	Aufkleber, Transportwarnung	1	
14	W5800-8	Aufkleber, Walker 14"	1	
15	W2749-7	Aufkleber, Keilriemenlauf (DR64B-3)	1	
16	W2748-2	Aufkleber, Schnitthöhereinstellung	1	
<b>Ausbesserfarbe</b>				
17	W5866	Ausbesserfarbe Gelb Spraydose	Zubehör	

# DC42V1&2 Tragrahmen

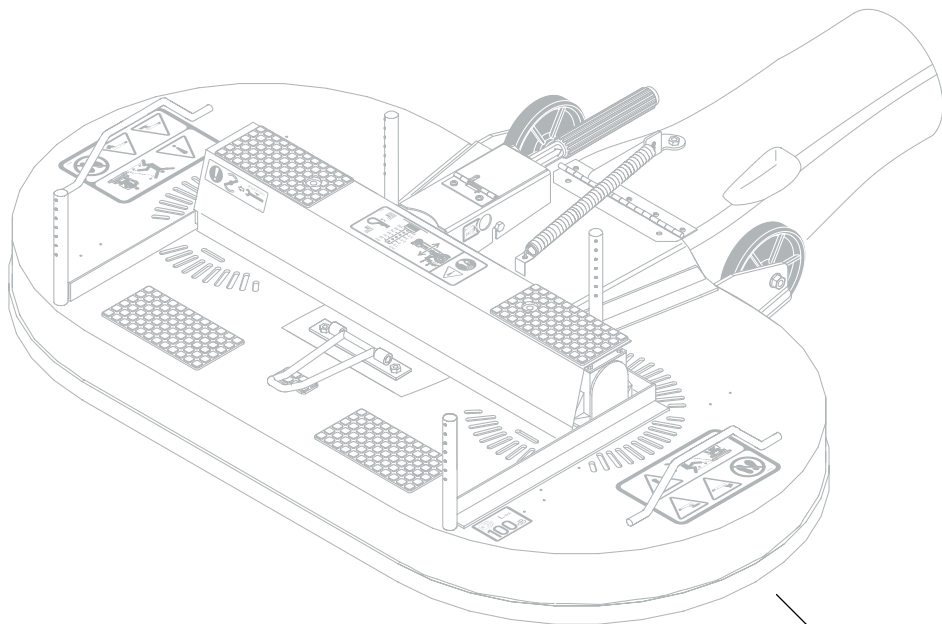
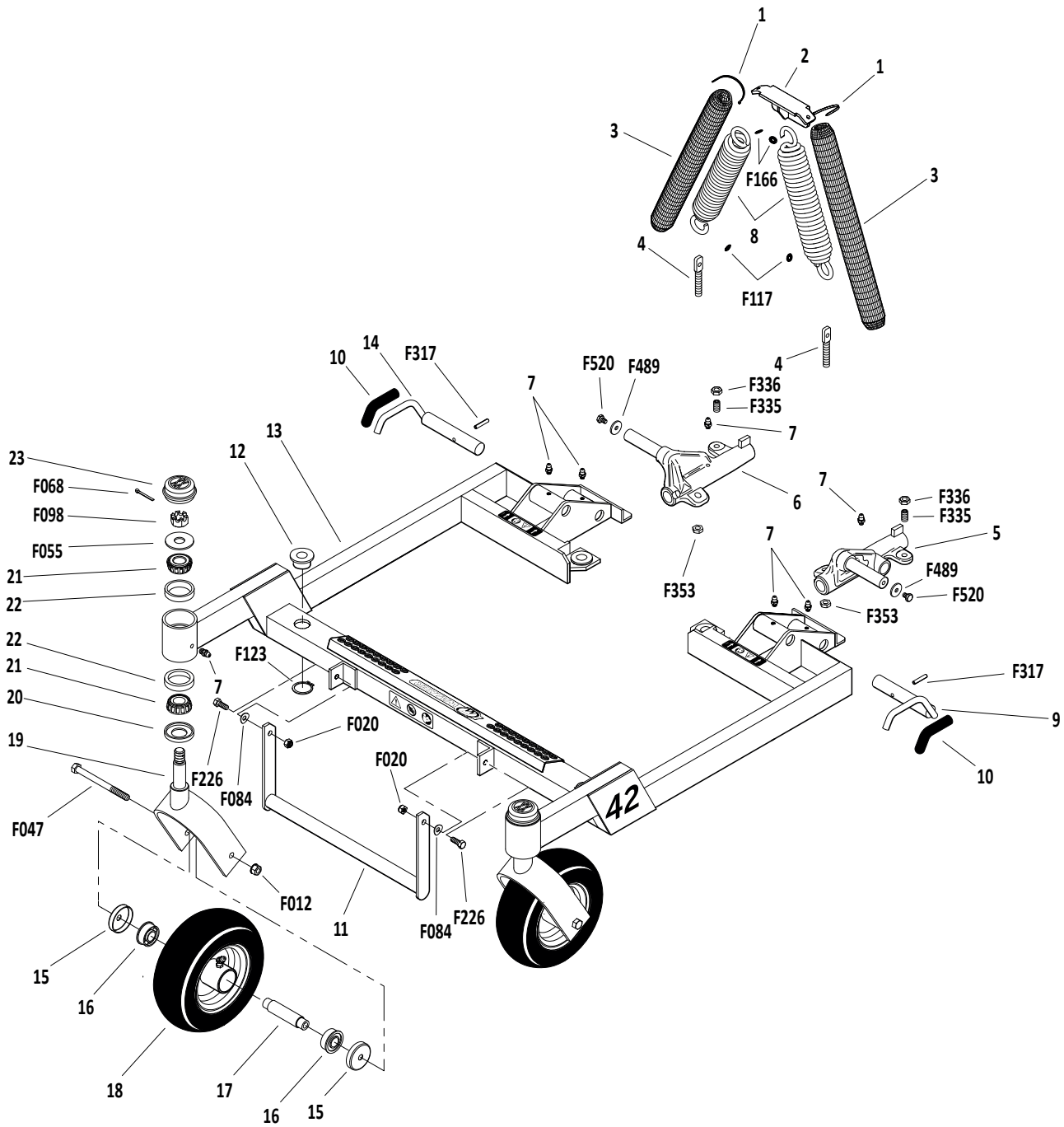

Refer to DC42V-1 & DC42V-2  
DECK ASSEMBLY

## ET-Nummern

Pos.	Artikelnr.	Beschreibung	Anzahl	Anmerkung
01	W5975-3	Kabelband (50# x 7")	4	
02	W5744-1	Aufnahme für Feder	1	
03	W5743-1	Federabdeckung	2	
04	W5743-4	Augenschraube (3/8-16 x 2-3/4)	2	
05	W8466-10	Drehpunktaufnahme einstellbar links (inkl. # 7, F353, F489 & F520)	1	
06	W8466-20	Drehpunktaufnahme einstellbar rechts (inkl. # 7, F353, F489 & F520)	1	
07	W5830	Schmiernippel	8	
08	W5743-8	Zugfeder (1-1/2 x 7-3/4) inkl. # 1, F117 & F166)	2	
09	W8674-11	Verriegelungshebel für Deck links	1	
10	W7406-1	Handgriff rot	2	
11	W8669	Aushubgriff	1	
12	W5740-2	Gleitbuchse (5/8)	4	
13	W8660-13	42" Mähdecktragrahmen	1	
13	W8660-12	42" Mähdecktragrahmen mit Radgabeln (inkl. # 20-22, 24, F055, F068 & F098)	*	
14	W8674-10	Verriegelungshebel für Deck rechts	1	
15	W8769-11	Lagerdeckel (3/8 ID)	4	
16	W5714-11	Kugellager	4	
17	W5714-10	Radachse (3.417)	2	
18	W5715-23	Mähdecklaufrad, Kpl. Vollgummi (8 x 3.00-4) (inkl. # 15-17)	2	
18	W5715-16	Mähdecklaufrad, Vollgummi (8 x 3.00-4)	*	
19	W5770-1	Radgabel	2	
20	W8768-1	Abdichtung (1-3/4 x 1-1/8)	2	
21	W8037	Konisches Lager (3/4 ID)	4	
22	W8769-1	Lagerschale (1-3/4 x 1-7/16)	4	
23	W8769-10	Lagerdeckel mit Logo	2	
F012	WF012	Keps Sicherheitsmutter 3/8-16	2	
F020	WF020	ESNA Mutter 5/16-18	2	
F047	WF047	Sechskantschraube 3/8-16 x 4-1/2	2	
F055	WF055	Scheibe 5/8 SAE	2	
F068	WF068	Sicherungssplint 1/8 x 1	2	
F084	WF084	Wellfederscheibe 5/16	2	
F098	WF098	Kronenmutter 5/8-18	2	
F117	WF117	Sicherungsring (für W5743-6)	2	
F123	WF123	Außensicherungsring 1"	4	
F166	WF166	Sicherungsring	2	
F226	WF226	Sechskantschraube 5/16-18x7/8	2	
F317	WF317	Hohlspannstift 3/16x1	2	
F335	WF335	Madenschraube V2A 3/8-16x7/8	2	
F336	WF336	Mutter 3/8-16 (schmale Ausführung)	2	
F353	WF353	ESNA Mutter 3/8-16	2	
F489	WF489	Scheibe 1/4 x 7/8 x .090	2	
F520	WF520	Sechskantschraube 1/4-28 x 3/8	2	

# DC42V1&2 Mähdeck

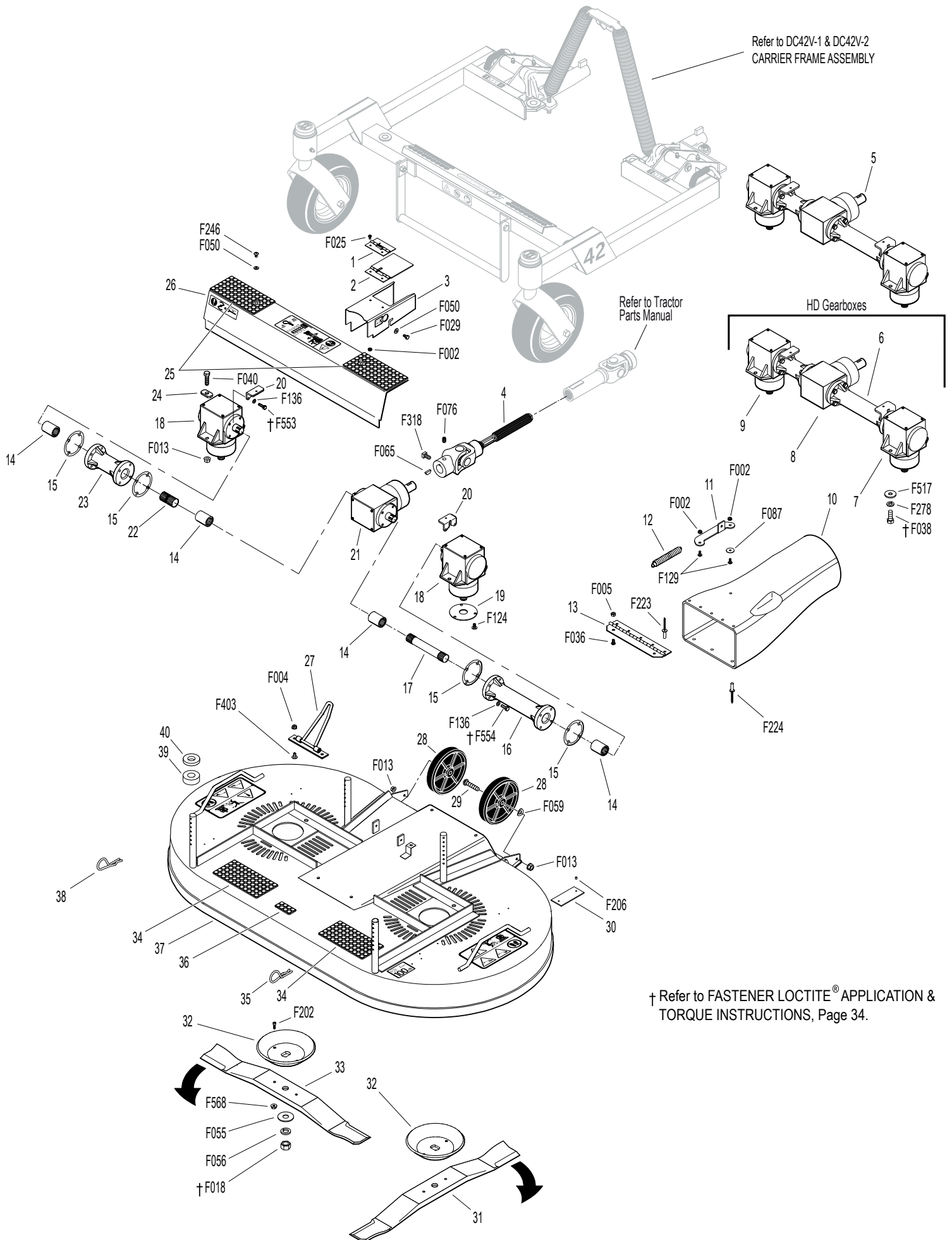

Refer to DC42V-1 & DC42V-2  
CARRIER FRAME ASSEMBLY

Refer to Tractor  
Parts Manual

HD Gearboxes

† Refer to FASTENER LOCTITE® APPLICATION &  
TORQUE INSTRUCTIONS, Page 34.

## ET-Nummern

Pos.	Artikelnr.	Beschreibung	Anzahl	Anmerkung
01	W8620-3	Scharnier für PTO-Schutz	1	
02	W8618-1	Abdeckklappe für PTO-Schutz (Inkl. # 1)	1	
03	W8617-1	PTO-Schutz 42E	1	
03	W8616-1	PTO-Schutz Kpl. 42E (inkl. # 1)	*	
04	W7285-5	Zapfwelle Mähdeckseite (mit Keilnut) (inkl. # F065, F076 & F318)	1	
05	W6704-27	Getriebeeinheit Kpl. Mit Keilnut (Inkl. # 12-21)	1	
06	W6711-6	HD Getriebeeinheit Pro Gear (# 7-9, 14-17, 20, 22-23, F136, F553 & F554)	**	
07	W5052-14	HD Getriebe Pro Gear (1:1) CCW-CCW	**	
08	W5051-5	HD T-Getriebe Pro Gear (1:1) CW-CW & CCW	**	
09	W5053-14	HD Getriebe Pro Gear (1:1) CW-CW	**	
10	W8494	Auswurfkanal mit Federbefestigung Kpl. (inkl. # 9, 11, F002, F005, F036, F129 & F223)	*	
11	W8489	Federaufnahme für Auswurfkanal	1	
12	W8677	Zugfeder (1 x 6-1 / 16)	1	
13	W8488	Scharnier für Auswurfkanal (2 x 8)	1	
14	W6054	Verbindungskupplung	4	
15	WP007	Dichtung Peerless #788030	4	
16	W5066	Getriebeverbindungsrohr (9-5/16)	1	
17	W6733-6	Verbindungswelle (7")	1	
18	W5052-10	42/48E Messergetriebe /LH Aluminium	2	
19	W5706-4	Schutzplatte für Simmerring	2Δ	
20	W5704-1	Halter für Getriebeabdeckung	2	
21	W5051-2	T-Getriebe Keilnut (Ø 7/8" Welle) Aluminium	1	
22	W6732-8	Verbindungswelle (1-5/16)	1	
23	W5068	Getriebeverbindungsrohr (3-11/16)	1	
24	W5052-3	Scheibe 1.375x.750x.187	4Δ	
25	W5747-11	Gummimatte (3 x 6)	2	
26	W8629-1	Getriebeabdeckung (42") (inkl. #23)	1	
27	W8670	Haken für Wartungsposition	1	
28	W5162-12	Rollenrad (5" Poly) (Inkl. # F013, F059 & F543)	2	
29	W8490	Achsschraube für Rollenrad	2	
30	WNS	Mähdecktypenschild	1	
31	W5705-3	Messer 22" (RH Drehrichtung)	1	
32	W5706	Messerhalter & Schmutzschutz	2	
33	W5705-4	Messer 22" (LH Drehrichtung)	1	
Ohne Nr.	W5705-8	Messersatz 42" mit Messerhalter (inkl. # 31-33, F202 & F568)	*	
34	W5747-10	Gummimatte ohne Löcher (3 x 6)	2	
35	W7775-1	Federstecker LH Silber #6	2	
36	W8788-1	Gummimatte (1 x 2)	1	
37	W8481	Mähgehäuse 42" (inkl. # 34 & 36)	1	
38	W7775-2	Federstecker RH Gold #6	2	
39	W7434-1	Gummischeibe 1-3/8 x 5/8-1/2 dick	4	
40	W5727-1	Scheibe (5/8 ID) (1/4" dick)	4	



## ET-Nummern

<b>Pos.</b>	<b>Artikelnr.</b>	<b>Beschreibung</b>	<b>Anzahl</b>	<b>Anmerkung</b>
F002	WF002	Keps Sicherheitsmutter 1-24	4	
F004	WF004	Keps Sicherheitsmutter 1/4-2	2	
F005	WF005	ESNA Mutter 1/4-20	2	
F013	WF013	Sechskantflanschmutter mit Sperrverzahnung 3/8-16	6	
F018	WF018	Sechskantmutter 5/8-18	2	
F025	WF025	Kreuzschraube 1-24x3/8	2	
F029	WF029	Sechskantschraube 1/4-2x1/2	2	
F036	WF036	Innensechskantschraube 1/4-20 x 1/2	2	
F038	WF038	Sechskantschraube 3/8-16x1	4***	
F040	WF040	Sechskantschraube 3/8-16x1-1/2	4	
F050	WF050	Scheibe 1/4 SAE	4	
F055	WF055	Scheibe 5/8 SAE	2	
F056	WF056	Federring 5/8	2	
F059	WF059	Wellfederscheibe 3/8	2	
F065	WF065	Scheibenfeder (#66) 3/16x3/4	1	
F076	WF076	Sicherungsschraube Quadratkopf 3/8-16x5/8	1	
F087	WF087	Kotflügelscheibe #10x7/8	2	
F124	WF124	Kreuzschraube 10-32x3/8	6	
F129	WF129	Kreuzschraube 10-24 x 1/2	2	
F136	WF136	Scheibe AN960C416L	16	
F202	WF202	Innensechskantschraube 10-24x5/8 GR5	4	
F206	WF206	Antriebsstift #2x3/16	2	
F223	WF223	Blindniet 3/16x5/16	*	
F224	WF224	Blindniet 3/16x7/16	*	
F246	WF246	Kreuzschraube 1/4-20x1/2	2	
F278	WF278	Federring 3/8	4***	
F318	WF318	Sicherungsschraube Quadratkopf 3/8-16x3/4	1	
F403	WF403	Kreuzschraube SS 1/4-20x1/2	2	
F517	WF517	Scheibe 3/8x1-1/8x1/8	4***	
F553	WF553	Sechskantschraube mit Loctite 1/4-20 x 1	4	
F554	WF554	Sechskantschraube mit Loctite 1/4-20 x 7/8	12	
F568	WF568	Sechskantflanschmutter mit Sicherung 10-24	4	

# DC42RV-2 Tragrahmen

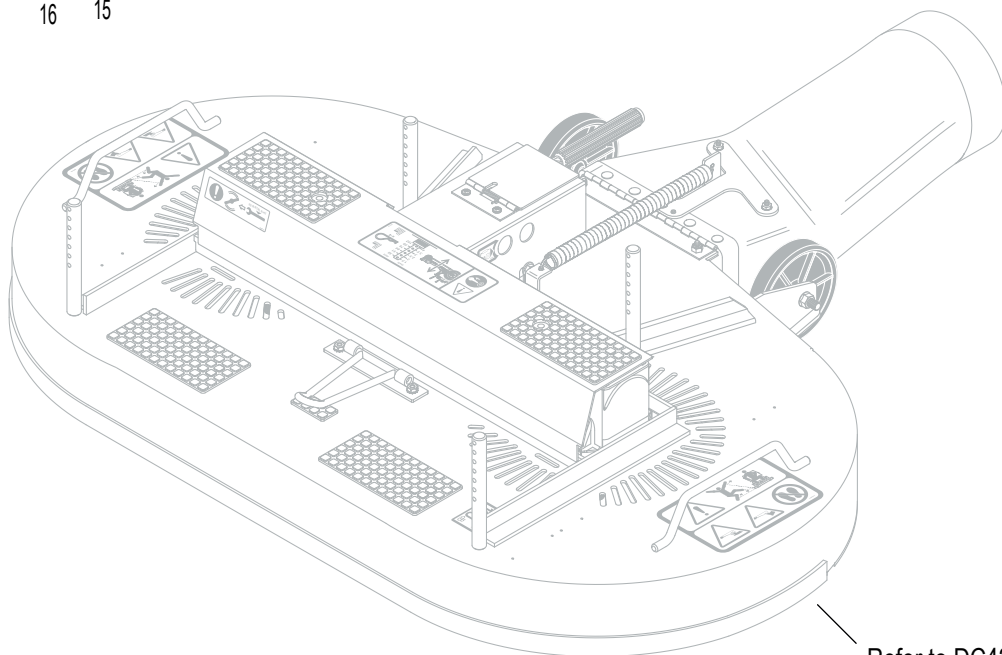
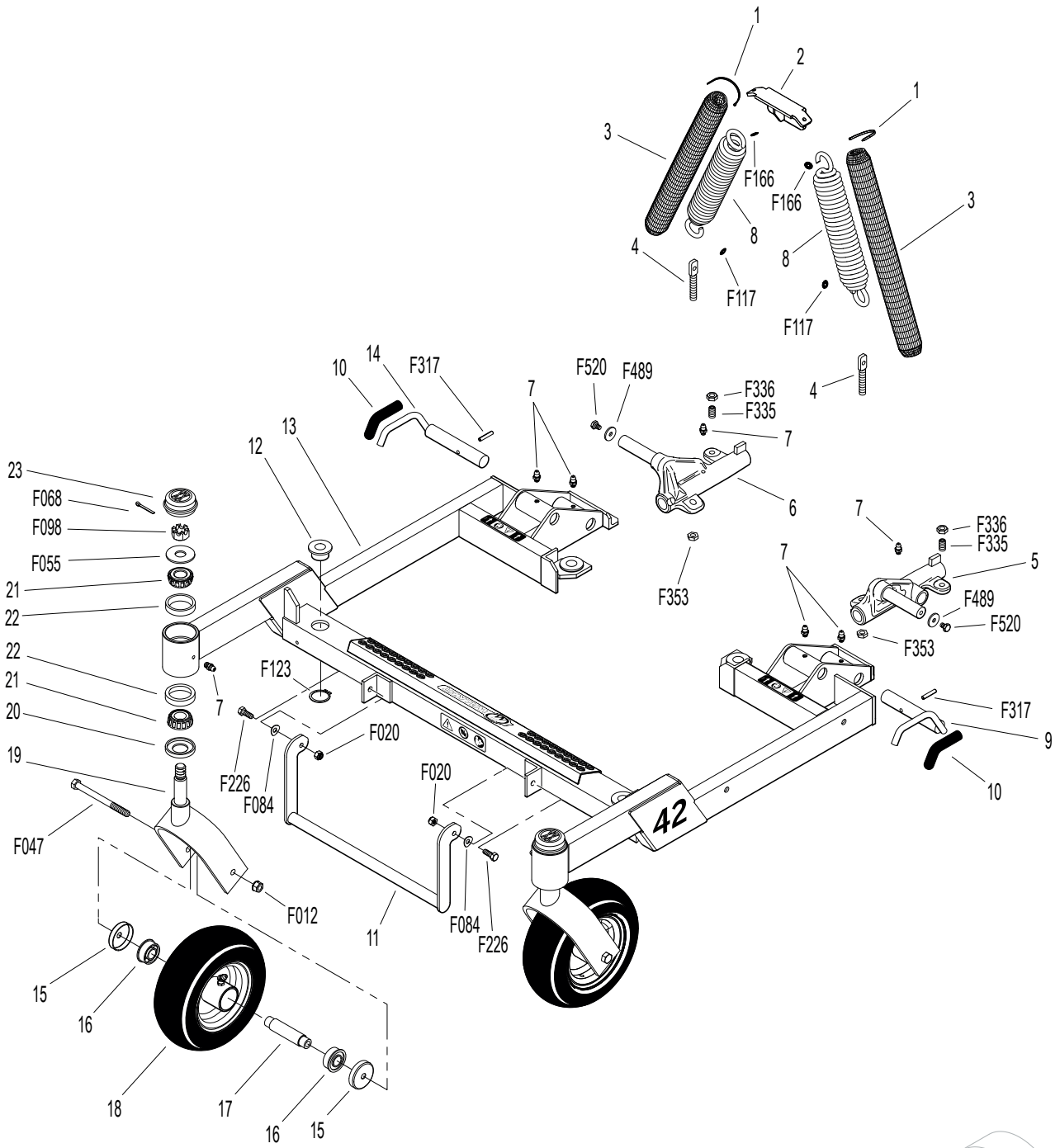

Refer to DC42RV-2  
DECK ASSEMBLY

## ET-Nummern

Pos.	Artikelnr.	Beschreibung	Anzahl	Anmerkung
01	W5975-3	Kabelband (50# x 7")	4	
02	W5744-1	Federhalter	1	
03	W5743-1	Federabdeckung	2	
04	W5743-4	Augenschraube (3/8-16 x 2-3/4)	2	
05	W8466-10	Drehpunktaufnahme einstellbar links (inkl. # 7, F353, F489 & F520)	1	
06	W8466-20	Drehpunktaufnahme einstellbar rechts (inkl. # 7, F353, F489 & F520)	1	
07	W5830	Schmiernippel	8	
08	W5743-8	Zugfeder (1-1/2 x 7-3/4) inkl. # 1, F117 & F166)	2	
09	W8674-11	Verriegelungshebel für Deck links	1	
10	W7406-1	Handgriff rot	2	
11	W8669-5	DGHS48R Aushubgriff	1	
12	W5740-2	Gleitbuchse (5/8)	4	
13	W8660-24	42" Tragrahmen	1	
13	W8660-29	42" Tragrahmen (inkl. ## 20-22, 24, F055, F068 & F098)	*	
14	W8674-10	Verriegelungshebel für Deck rechts	1	
15	W8769-11	Lagerdeckel (3/8 ID)	4	
16	W5714-11	Kugellager	4	
17	W5714-10	Radachse (3.417)	2	
18	W5715-23	Mähdecklaufrad, Kpl. Vollgummi (8 x 3.00-4) (inkl. # 15-17)	2	
18	W5715-16	Mähdecklaufrad Vollgummi (8 x 3.00-4)	*	
19	W5770-1	Radgabel	2	
20	W8768-1	Abdichtung (1-3/4 x 1-1/8)	2	
21	W8037	Konisches Lager (3/4 ID)	4	
22	W8769-1	Lagerschale (1-3/4 x 1-7/16)	4	
23	W8769-10	Lagerdeckel mit Logo	2	
F012	WF012	Keps Sicherheitsmutter 3/8-16	2	
F020	WF020	ESNA Mutter 5/16-18	2	
F047	WF047	Sechskantschraube 3/8-16 x 4-1/2	2	
F055	WF055	Scheibe 5/8 SAE	2	
F068	WF068	Sicherungssplint 1/8 x 1	2	
F084	WF084	Wellfederscheibe 5/16	2	
F098	WF098	Kronenmutter 5/8-18	2	
F117	WF117	Sicherungsring (für 5743-6)	2	
F123	WF123	Außensicherungsring 1"	4	
F166	WF166	Sicherungsring	2	
F226	WF226	Sechskantschraube 5/16-18x7/8	2	
F317	WF317	Hohlspannstift 3/16x1	2	
F335	WF335	Madenschraube V2A 3/8-16x7/8	2	
F336	WF336	Mutter 3/8-16 (schmale Ausführung)	2	
F353	WF353	ESNA Mutter 3/8-16	2	
F489	WF489	Scheibe 1/4 x 7/8 x .090	2	
F520	WF520	Sechskantschraube 1/4-28 x 3/8	2	

# DC42RV-2 Mähdeck

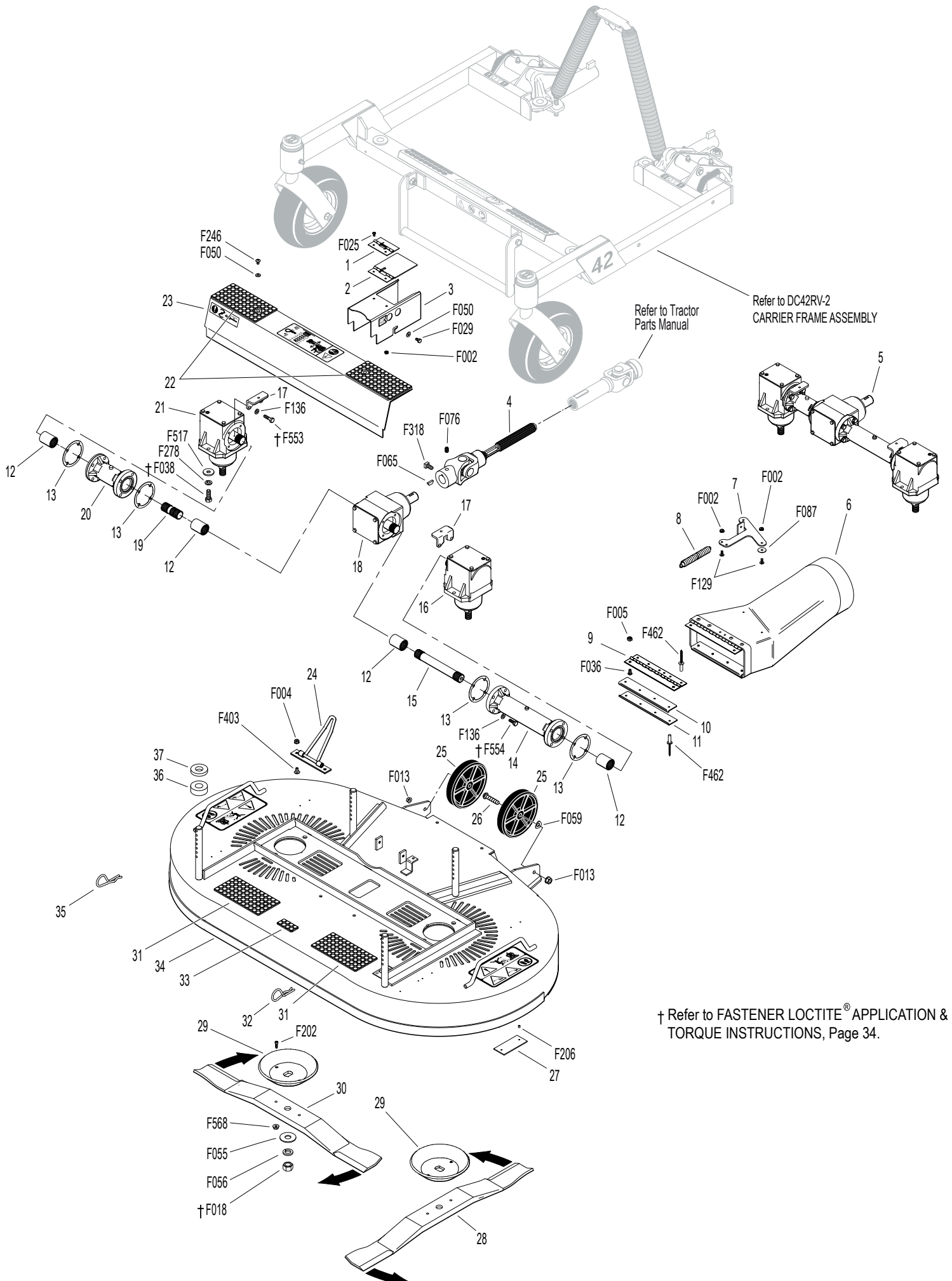

† Refer to FASTENER LOCTITE® APPLICATION & TORQUE INSTRUCTIONS, Page 34.

## ET-Nummern

Pos.	Artikelnr.	Beschreibung	Anzahl	Anmerkung
01	W8620-3	Scharnier für PTO-Schutz	1	
02	W8618-1	Abdeckklappe für PTO-Schutz (Inkl. # 1)	1	
03	W8619	PTO Schutz	1	
03	W8618	PTO Schutz Kpl. (inkl. ## 1-3, F002 & F025)	*	
04	W7285-4	Zapfwelle Mähdeckseite (mit Keilnut) (inkl. # F065, F076 & F318)	1	
05	W6711-4	HD Getriebeeinheit Pro Gear (inkl.# 12-21, F136, F553 & F554)	1	
06	W5794-1	Auswurfkanal mit Federbefestigung Kpl. (inkl. # 9, 11-13, F002, F005, F036, F129 & F462)		
07	W8678	Federaufnahme für Auswurfkanal	1	
08	W8677	Zugfeder (1 x 6-1 / 16)	1	
09	W5726	Scharnier für Auswurfkanal (2 x 8)	1	
10	W5755-2	Obere Verstärkungsleiste	1	
11	W5755-3	Untere Verstärkungsleiste	1	
12	W6054	Verbindungskupplung	4	
13	WP007	Dichtung Peerless #788030	4	
14	W5063	Verbindungsrohr (8-5/8)	1	
15	W6733-3	Verbindungswelle (6-1/4")	1	
16	W5053-13	HD Getriebe 1:1(CW/CW) (Pro Gear)	1	
17	W5704-1	Halter für Getriebeabdeckung	2	
18	W5051-5	HD T-Getriebe (1:1) CW-CW & CCW (Pro Getriebe)	1	
19	W6733-1	Verbindungswelle (2")	1	
20	W5062	Verbindungsrohr (4-3/8)	1	
21	W5052-13	HD Getriebe 1:1(CW/CW) (Pro Gear)	1	
22	W5747-11	Gummimatte (3 x 6)	2	
23	W8629-3	Getriebeabdeckung (42") (inkl. #23)	1	
24	W8670	Haken für Wartungsposition	1	
25	W5162-12	Rollenrad (5" Poly) (Inkl. # F013, F059 & F543)	2	
26	W8490	Achsschraube für Rollenrad	2	
27	WNS	Mähdecktypenschild	1	
28	W5705-4	Messer 22" (LH Drehrichtung)	1	
ohne Nr.	W5705-8	Messersatz 42" mit Messerhalter (inkl. # 28-30, F002 & F202)	*	
29	W5706	Messerhalter & Schmutzschutz	2	
30	W5705-3	Messer 22" (RH Drehrichtung)	1	
31	W5747-10	Gummimatte ohne Löcher (3 x 6)	2	
32	W7775-1	Federstecker LH Silber #6	2	
33	W8788-1	Gummimatte (1 x 2)	1	
34	W5703-18	DC42RV Getriebegehäuse (inkl. # 31 & 33)	1	
35	W7775-2	Federstecker RH Gold #6	2	
36	W7434-1	Gummischeibe 1-3/8 x 5/8-1/2 dick	4	
37	W5727-1	Scheibe (5/8 ID) (1/4" dick)	4	
F002	WF002	Keps Sicherheitsmutter 1-24	4	
F004	WF004	Keps Sicherheitsmutter 1/4-2	2	

# DC42RV-2 Mähdeck

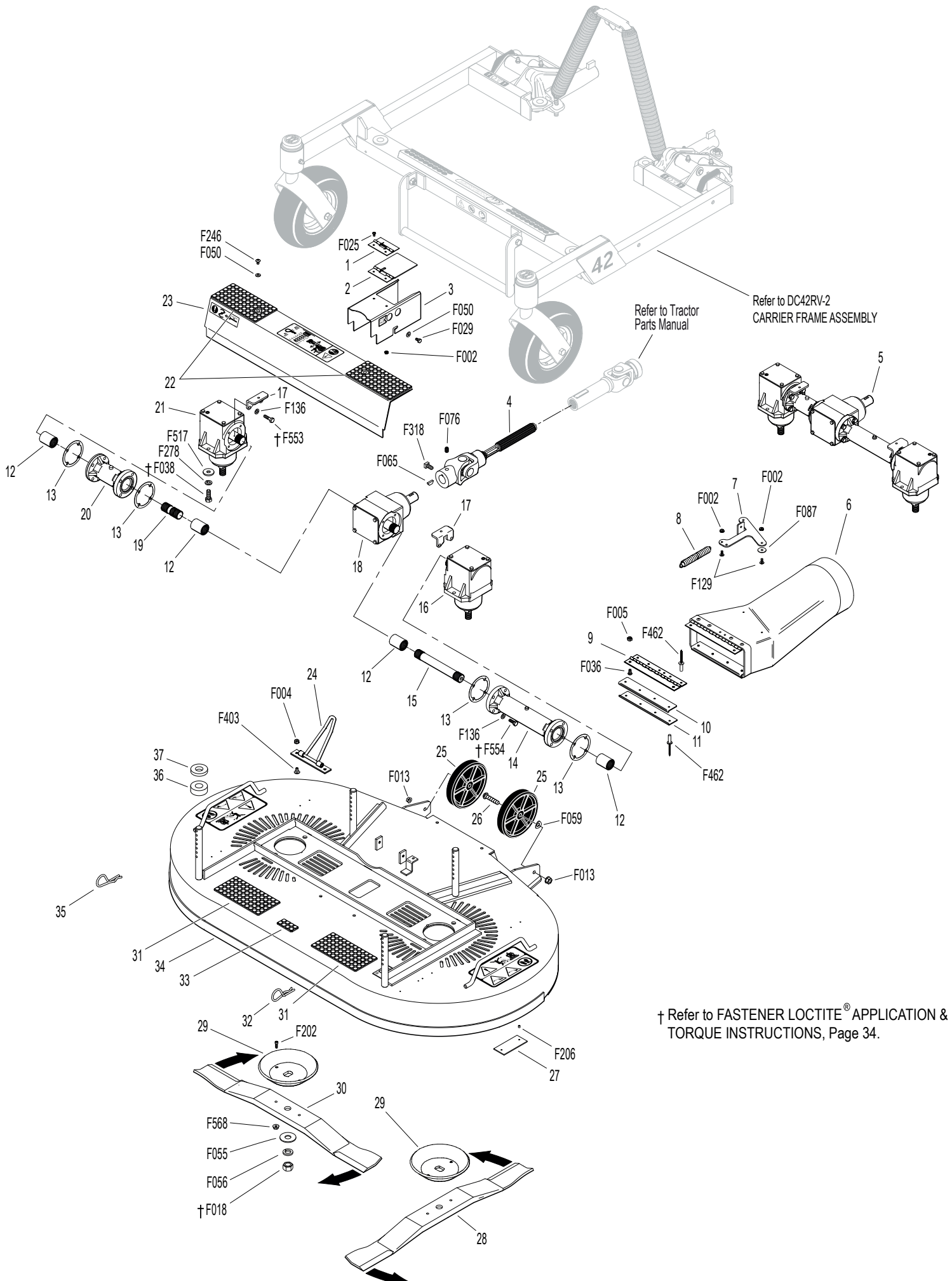

† Refer to FASTENER LOCTITE® APPLICATION & TORQUE INSTRUCTIONS, Page 34.

## ET-Nummern

<b>Pos.</b>	<b>Artikelnr.</b>	<b>Beschreibung</b>	<b>Anzahl</b>	<b>Anmerkung</b>
F005	WF005	ESNA Mutter 1/4-20	2	
F013	WF013	Sechskantflanshmutter mit Sperrverzahnung 3/8-16	6	
F018	WF018	Sechskantmutter 5/8-18	2	
F025	WF025	Kreuzschraube 1-24x3/8	2	
F029	WF029	Sechskantschraube 1/4-2x1/2	2	
F036	WF036	Innensechskantschraube 1/4-20 x 1/2	2	
F038	WF038	Sechskantschraube 3/8-16x1	4	
F050	WF050	Scheibe 1/4 SAE	4	
F055	WF055	Scheibe 5/8 SAE	2	
F056	WF056	Federring 5/8	2	
F059	WF059	Wellfederscheibe 3/8	2	
F065	WF065	Scheibenfeder (#66) 3/16x3/4	1	
F076	WF076	Sicherungsschraube Quadratkopf 3/8-16x5/8	1	
F087	WF087	Kotflügelscheibe #10x7/8	2	
F129	WF129	Kreuzschraube 10-24 x 1/2	2	
F136	WF136	Scheibe AN960C416L	16	
F202	WF202	Innensechskantschraube 10-24x5/8 GR5	4	
F206	WF206	Antriebsstift #2x3/16	2	
F246	WF246	Kreuzschraube 1/4-20x1/2	2	
F278	WF278	Federring 3/8	4	
F318	WF318	Sicherungsschraube Quadratkopf 3/8-16x3/4	1	
F403	WF403	Kreuzschraube SS 1/4-20x1/2	2	
F462	WF462	Blindniet 3/16x.468 (+/- .010)	8	
F517	WF517	Scheibe 3/8x1-1/8x1/8	4	
F553	WF553	Sechskantschraube mit Loctite 1/4-20 x 1	4	
F554	WF554	Sechskantschraube mit Loctite 1/4-20 x 7/8	12	
F568	WF568	Sechskantflanshmutter mit Sicherung 10-24	4	

# DC48V-2 Tragrahmen

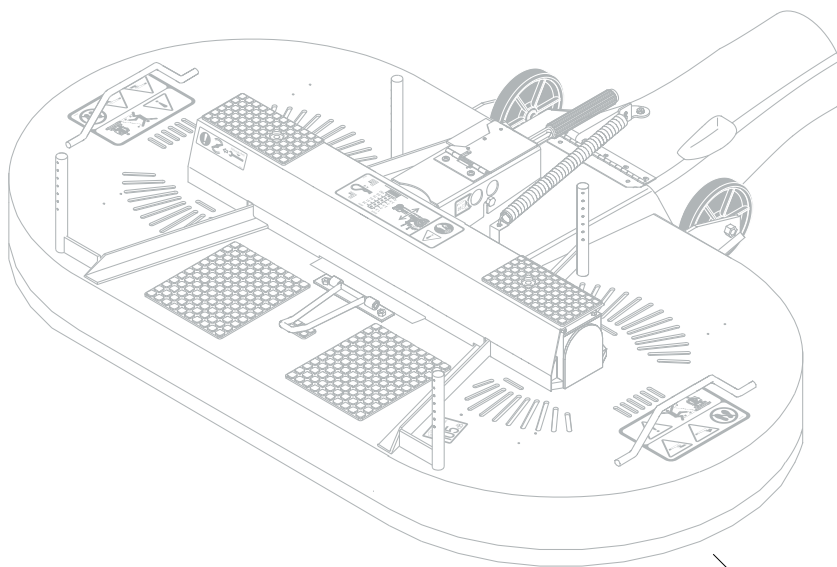
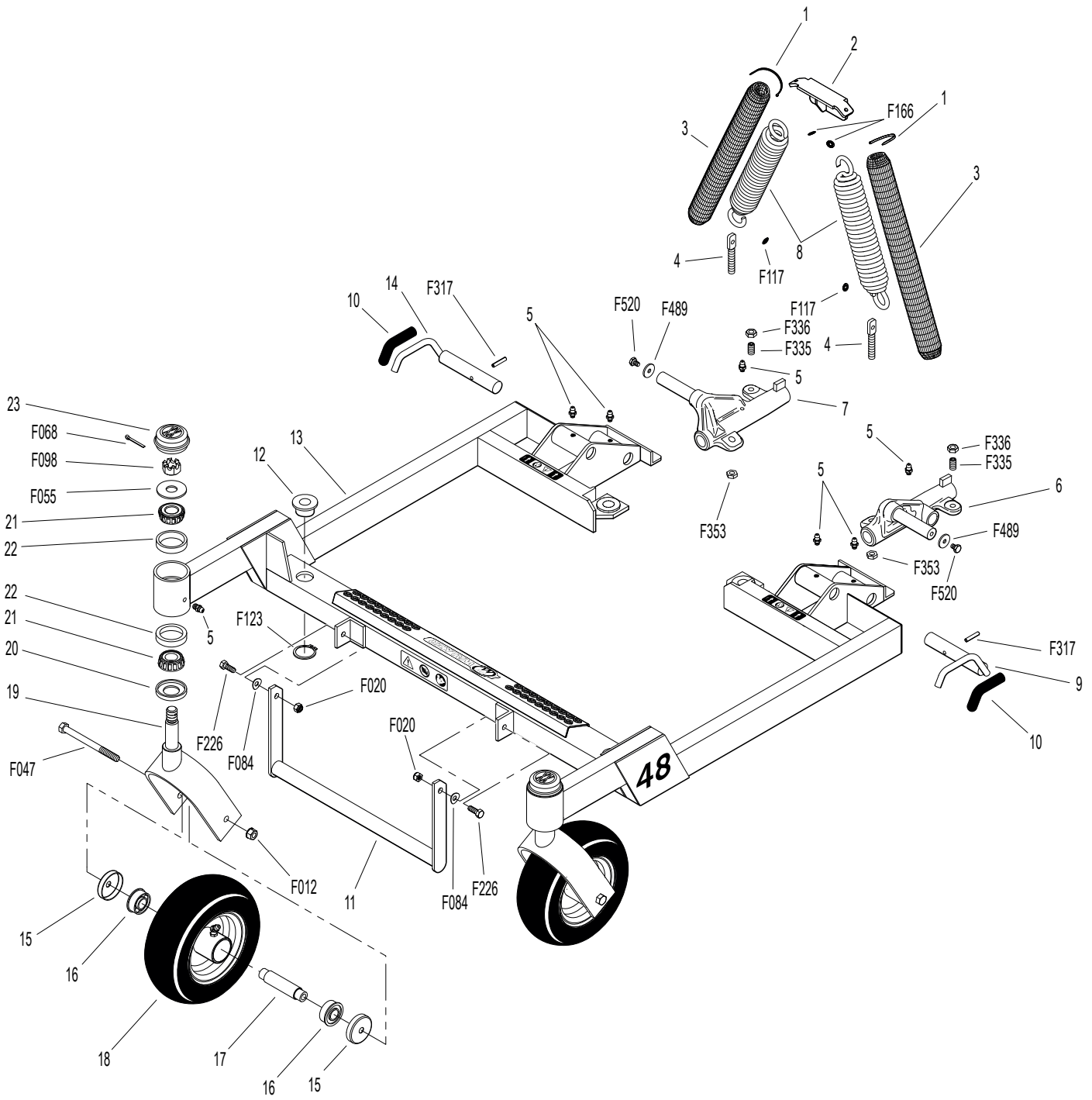

Refer to DC48V-2  
DECK ASSEMBLY

## ET-Nummern

Pos.	Artikelnr.	Beschreibung	Anzahl	Anmerkung
01	W5975-3	Kabelband (50# x 7")	4	
02	W5744-1	Federhalter	1	
03	W5743-1	Federabdeckung	2	
04	W5743-3	Augenschraube (3/8-16 x 2)	2	
05	W5830	Schmiernippel	8	
06	W8466-10	Drehpunktaufnahme einstellbar links (inkl. # 7, F353, F489 & F520)	1	
07	W8466-20	Drehpunktaufnahme einstellbar rechts (inkl. # 7, F353, F489 & F520)	1	
08	W5743-6	Zugfeder (1-1/2 x 7-3/4) (Inkl. # 1, F117 & F166)	2	
09	W8674-11	Verriegelungshebel für Deck links	1	
10	W7406-1	Handgriff rot	2	
11	W8669	Aushubgriff	1	
12	W5740-2	Gleitbuchse (5/8)	4	
13	W8661-2	48" Tragrahmen	1	
13	W8661-1	48" Tragrahmen mit Radgabeln (inkl. ## 20-22, 24, F055, F068 & F098)	*	
14	W8674-10	Verriegelungshebel für Deck rechts	1	
15	W8769-11	Lagerdeckel (3/8 ID)	4	
16	W5714-11	Kugellager	4	
17	W5714-10	Radachse (3.417)	2	
18	W5715-23	Mähdecklaufrad, Kpl. Vollgummi (8 x 3.00-4) (inkl. # 15-17)	2	
18	W5715-16	Mähdecklaufrad Vollgummi (8 x 3.00-4)	*	
19	W5770-1	Radgabel	2	
20	W8768-1	Abdichtung (1-3/4 x 1-1/8)	2	
21	W8037	Konisches Lager (3/4 ID)	4	
22	W8769-1	Lagerschale (1-3/4 x 1-7/16)	4	
23	W8769-10	Lagerdeckel mit Logo	2	
F012	WF012	Keps Sicherheitsmutter 3/8-16	2	
F020	WF020	ESNA Mutter 5/16-18	2	
F047	WF047	Sechskantschraube 3/8-16 x 4-1/2	2	
F055	WF055	Scheibe 5/8 SAE	2	
F068	WF068	Sicherungssplint 1/8 x 1	2	
F084	WF084	Wellfederscheibe 5/16	2	
F098	WF098	Kronenmutter 5/8-18	2	
F117	WF117	Sicherungsring (für 5743-6)	2	
F123	WF123	Außensicherungsring 1"	4	
F166	WF166	Sicherungsring	2	
F226	WF226	Sechskantschraube 5/16-18x7/8	2	
F317	WF317	Hohlspannstift 3/16x1	2	
F335	WF335	Madenschraube V2A 3/8-16x7/8	2	
F336	WF336	Mutter 3/8-16 (schmale Ausführung)	2	
F353	WF353	ESNA Mutter 3/8-16	2	
F489	WF489	Scheibe 1/4 x 7/8 x .090	2	
F520	WF520	Sechskantschraube 1/4-28 x 3/8	2	

# DC48V-2 Mähdeck

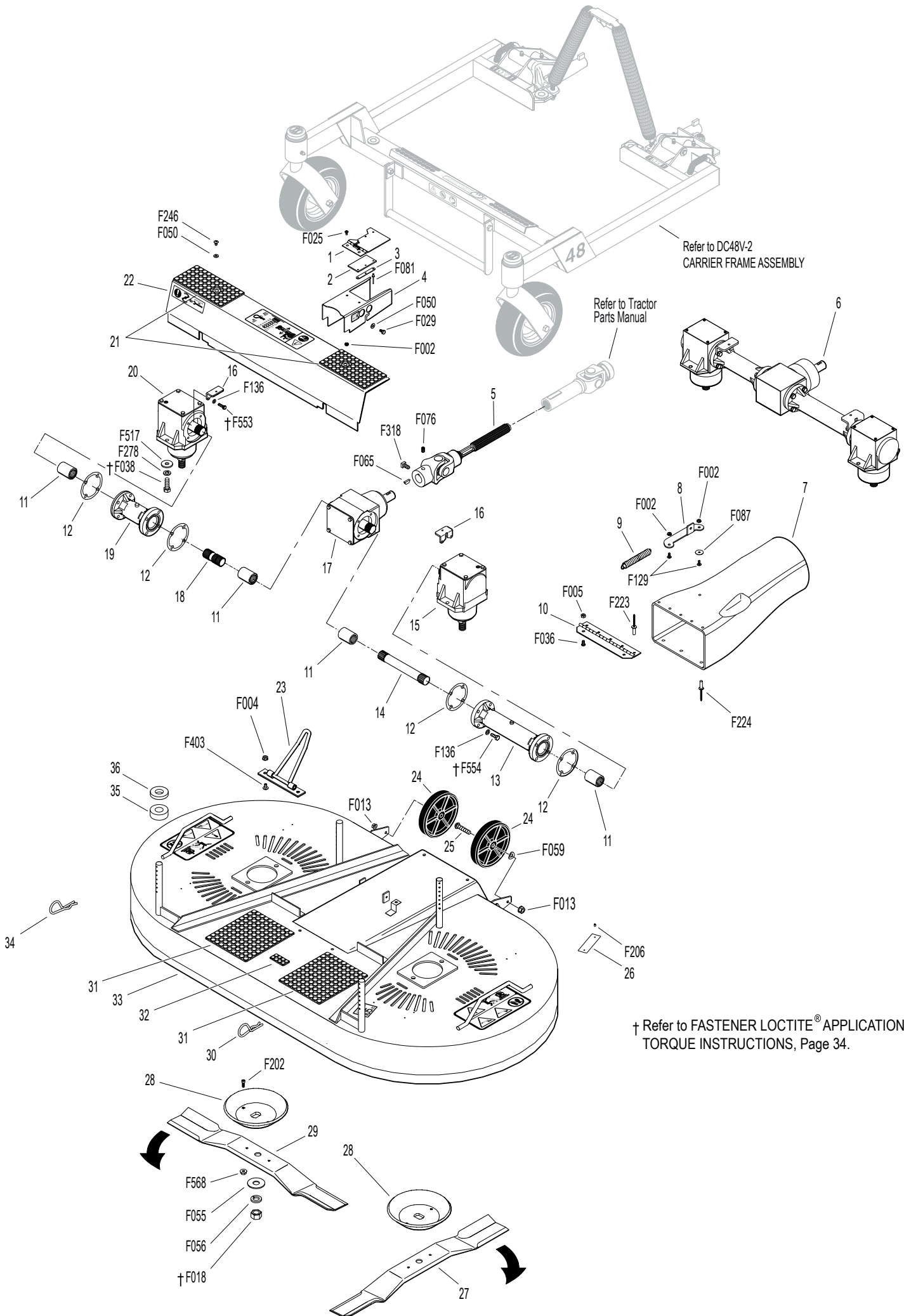

† Refer to FASTENER LOCTITE® APPLICATION & TORQUE INSTRUCTIONS, Page 34.

## ET-Nummern

Pos.	Artikelnr.	Beschreibung	Anzahl	Anmerkung
01	W8618-2	Abdeckung für PTO Schutz (inkl. # 2, 3 & F081)	1	
02	W5161-10	Gummischutz	1	
03	W8620-30	Verstärkungsleiste	1	
04	W8561-4	48E PTO Schutz	1	
04	W8560-1	PTO Schutz Kpl. (inkl. # 1-4, F002, F025 & F081)	*	
05	W7285-5	Zapfwelle Mähdeckseite (mit Keilnut) (inkl. # F065, F076 & F318)	1	
06	W6711-11	HD Getriebereinheit Pro Gear (inkl.# 11-20, F136, F553 & F554)	1	
07	W8494	Auswurfkanal mit Federbefestigung Kpl. (inkl. # 9, 11, F002, F005, F036, F129 & F223)		
08	W8489	Federaufnahme für Auswurfkanal	1	
09	W8677	Zugfeder (1 x 6-1 / 16)	1	
10	W8488	Scharnier für Auswurfkanal (2 x 8)	1	
11	W6054	Verbindungskupplung	4	
12	WP007	Dichtung Peerless #788030	4	
13	W5067	Verbindungsrohr (11-5/8)	1	
14	W6733-7	Verbindungswelle (9-1/8)	1	
15	W5052-14	HD Getriebe Pro Gear (1:1) CCW-CCW	1	
16	W5704-1	Halter für Getriebeabdeckung	2	
17	W7751-11	HD T-Getriebe mit Keilnut (1.2:1) (Pro Gear)	1	
18	W6733-1	Verbindungswelle (2")	1	
19	W5062	Verbindungsrohr (4-3/8)	1	
20	W5053-14	HD Getriebe Pro Gear (1:1) CW-CW	1	
21	W5747-12	Gummi Matte (3x6)	2	
22	W8559-3	48" Getriebeabdeckung (inkl. #21)	1	
23	W8670	Haken für Wartungsposition	1	
24	W5162-12	Rollenrad (5" Poly) (Inkl. # F013, F059 & F543)	2	
25	W8490	Achsschraube für Rollenrad	2	
26	WNS	Mähdecktypenschild	1	
27	W7705-1	Messer 25" (RH Drehrichtung)	1	
28	W5706	Messerhalter & Schmutzschutz	2	
29	W7705-2	Messer 25" (LH Drehrichtung)	1	
29	W7705-3	48 GHS Messersatz mit Messeraufnahme (Inkl. # 27-29, F202 & F568)	*	
30	W7775-1	Federstecker LH Silber #6	2	
31	W8735-10	Gummimatte (5x6)	2	
32	W8788-1	Gummimatte (1 x 2)	1	
33	W7702-15	48 GHS Mähgehäuse (inkl. # 30 & 31)	1	
34	W7775-2	Federstecker RH Gold #6	2	
35	W7434-1	Gummischeibe 1-3/8 x 5/8-1/2 dick	4	
36	W5727-1	Scheibe (5/8 ID) (1/4" dick)	4	
F002	WF002	Keps Mutter 10-24	4	
F004	WF004	Keps Mutter 1/4-20	2	
F005	WF005	ESNA 1/4-20 Mutter	2	



## ET-Nummern

<b>Pos.</b>	<b>Artikelnr.</b>	<b>Beschreibung</b>	<b>Anzahl</b>	<b>Anmerkung</b>
F013	WF013	Sechskantflanshmutter mit Sperrverzahnung 3/8-16	2	
F018	WF018	Sechskantmutter 5/8-18	2	
F025	WF025	Kreuzschraube 1-24x3/8	2	
F029	WF029	Sechskantschraube 1/4-2x1/2	2	
F036	WF036	Innensechskantschraube 1/4-20 x 1/2	2	
F038	WF038	Sechskantschraube 3/8-16x1	4	
F050	WF050	Scheibe 1/4 SAE	4	
F055	WF055	Scheibe 5/8 SAE	2	
F056	WF056	Federring 5/8	2	
F059	WF059	Wellfederscheibe 3/8	2	
F065	WF065	Scheibenfeder (#66) 3/16x3/4	1	
F076	WF076	Sicherungsschraube Quadratkopf 3/8-16x5/8	1	
F081	WF081	Aluminium Pop Niet A/A45D	3	
F087	WF087	Kotflügelscheibe #10x7/8	1	
F129	WF129	Kreuzschraube 10-24 x 1/2	2	
F136	WF136	Scheibe AN960C416L	16	
F202	WF202	Innensechskantschraube 10-24x5/8 GR5	4	
F206	WF206	Antriebsstift #2x3/16	2	
F223	WF223	Blindniet 3/16x5/16	*	
F224	WF224	Blindniet 3/16x7/16	*	
F246	WF246	Kreuzschraube 1/4-20x1/2	2	
F278	WF278	Federring 3/8	4	
F318	WF318	Sicherungsschraube Quadratkopf 3/8-16x3/4	1	
F403	WF403	Kreuzschraube V2A 1/4-20x1/2	2	
F517	WF517	Scheibe 3/8x1-1/8x1/8	4	
F553	WF553	Sechskantschraube mit Loctite 1/4-20 x 1	4	
F554	WF554	Sechskantschraube mit Loctite 1/4-20 x 7/8	12	
F568	WF568	Sechskantflanshmutter mit Sicherung 10-24	4	

# DC48RV-2 Tragrahmen

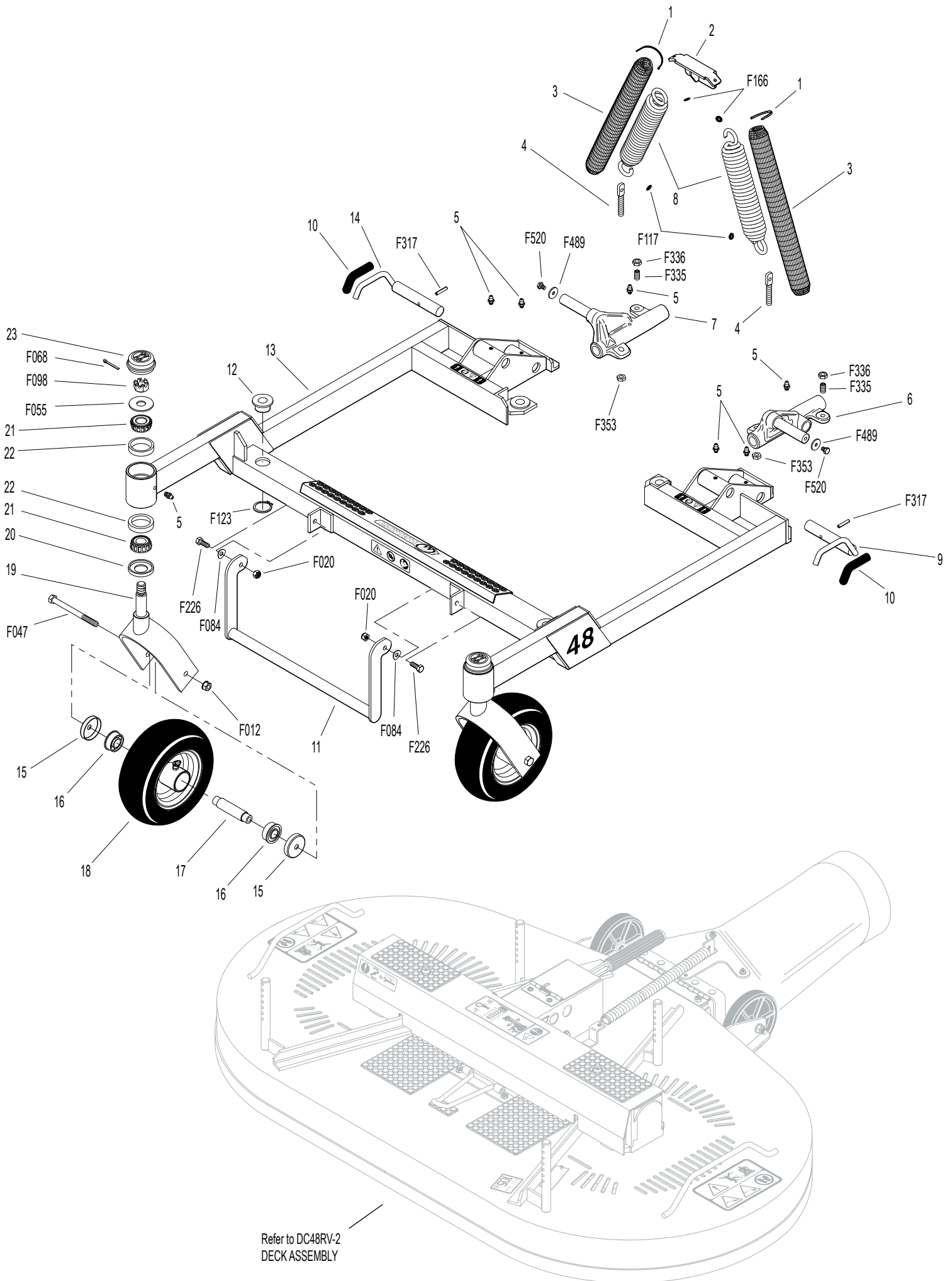

## ET-Nummern

Pos.	Artikelnr.	Beschreibung	Anzahl	Anmerkung
01	W5975-3	Kabelband (50# x 7")	4	
02	W5744-1	Federhalter	1	
03	W5743-1	Federabdeckung	2	
04	W5743-3	Augenschraube (3/8-16 x 2)	2	
05	W5830	Schmiernippel	8	
06	W8667-3	Drehpunktaufnahme LH/einstellbar (inkl. # 5, F353, F489 & F520)	1	
07	W8667-4	Drehpunktaufnahme RH/einstellbar (inkl. # 5, F353, F489 & F520)	1	
08	W5743-6	Zugfeder (1-1/2 x 7-3/4) (Inkl. # 1, F117 & F166)	2	
09	W8674-11	Verriegelungshebel für Deck links	1	
10	W7406-1	Handgriff rot	2	
11	W8669-5	DGHS48R Aushubgriff	1	
12	W5740-2	Gleitbuchse (5/8)	4	
13	W8661-5	48RE Tragrahmen ohne Drehpunkt	1	
13	W8661-4	48RE Tragrahmen ohne Drehpunkt mit Radgabeln (inkl. # 19-21, 23, F055, F068 & F098)	*	
14	W8674-10	Verriegelungshebel für Deck rechts	1	
15	W8769-11	Lagerdeckel (3/8 ID)	4	
16	W5714-11	Kugellager	4	
17	W5714-10	Radachse (3.417)	2	
18	W5715-23	Mähdecklaufrad, Kpl. Vollgummi (8 x 3.00-4) (inkl. # 15-17)	2	
18	W5715-16	Mähdecklaufrad Vollgummi (8 x 3.00-4)	*	
19	W5770-1	Radgabel	2	
20	W8768-1	Abdichtung (1-3/4 x 1-1/8)	2	
21	W8037	Konisches Lager (3/4 ID)	4	
22	W8769-1	Lagerschale (1-3/4 x 1-7/16)	4	
23	W8769-10	Lagerdeckel mit Logo	2	
F012	WF012	Keps Mutter 3/8-16	2	
F020	WF020	ESNA Mutter 5/16-18	2	
F047	WF047	Sechskantschraube 3/8-16 x 4-1/2	2	
F055	WF055	Scheibe 5/8 SAE	2	
F068	WF068	Sicherungssplint 1/8 x 1	2	
F084	WF084	Wellfederscheibe 5/16	2	
F098	WF098	Kronenmutter 5/8-18	2	
F117	WF117	Sicherungsring (für 5743-6)	2	
F123	WF123	Außensicherungsring 1"	4	
F166	WF166	Sicherungsring	2	
F226	WF226	Sechskantschraube 5/16-18x7/8	2	
F317	WF317	Hohlspannstift 3/16x1	2	
F335	WF335	Madenschraube V2A 3/8-16x7/8	2	
F336	WF336	Mutter 3/8-16	2	
F353	WF353	ESNA Mutter 3/8-16	2	
F489	WF489	Scheibe 1/4 x 7/8 x .090	2	
F520	WF520	Sechskantschraube 1/4-28 x 3/8	2	

# DC48RV-2 Mähdeck

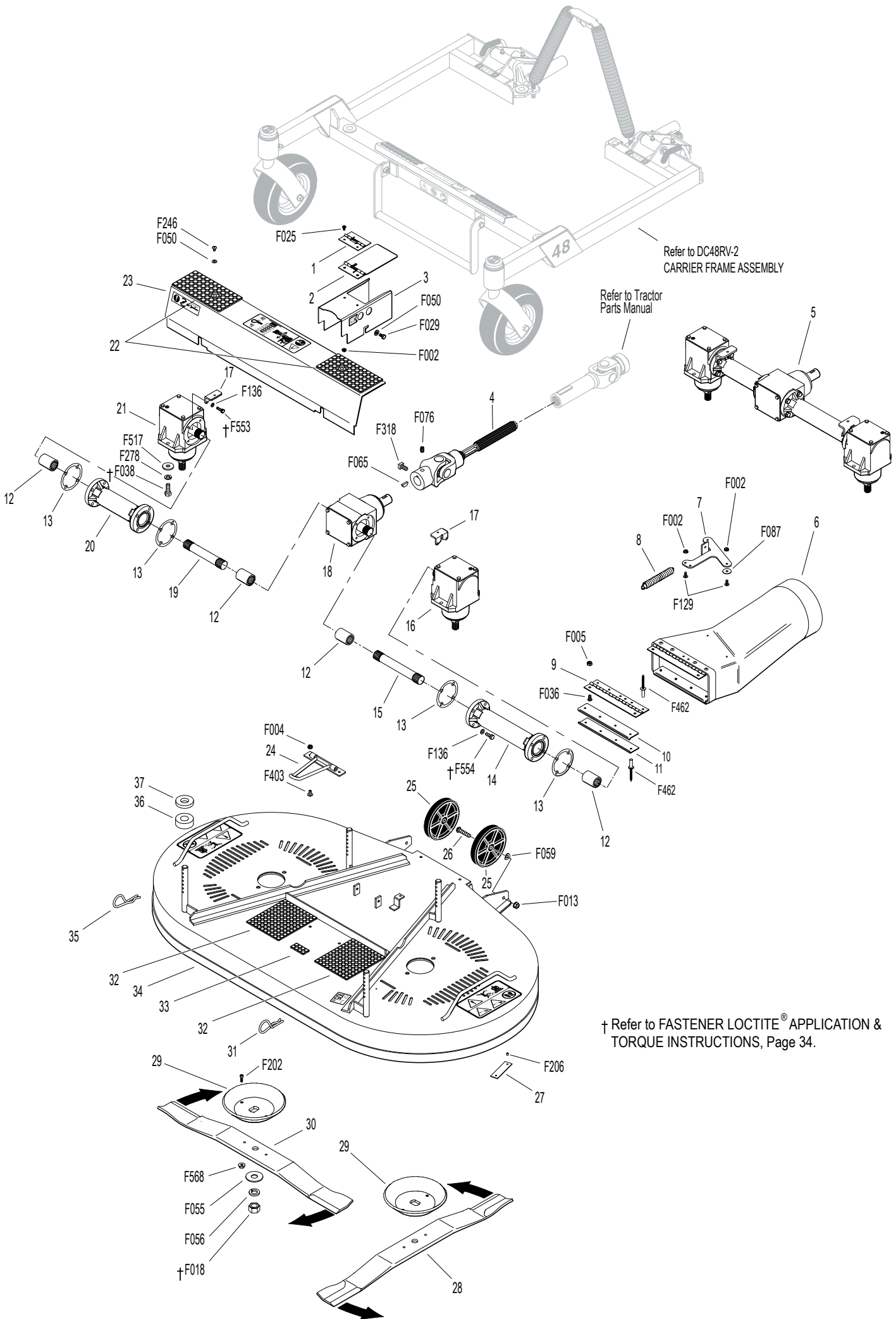

Refer to DC48RV-2  
CARRIER FRAME ASSEMBLY

Refer to Tractor  
Parts Manual

† Refer to FASTENER LOCTITE® APPLICATION &  
TORQUE INSTRUCTIONS, Page 34.

## ET-Nummern

Pos.	Artikelnr.	Beschreibung	Anzahl	Anmerkung
01	W8620-3	Scharnier für PTO-Schutz	1	
02	W8618-1	Abdeckklappe für PTO-Schutz (Inkl. # 1)	1	
03	W8619	PTO Schutz	1	
03	W8618	PTO Schutz Kpl. (inkl. # 1-3, F002 & F025)	*	
04	W7285-5	Zapfwelle Mähdeckseite (mit Keilnut) (inkl. # F065, F076 & F318)	1	
05	W6711-9	HD Getriebeeinheit Pro Gear (inkl. # 12-21, F136, F553 & F554)	1	
06	W5794	48 GHS Auswurfkanal ohne Federaufnahme (inkl. # 7, 10-12 & F462)	1	
06	W5794-1	Auswurfkanal mit Federbefestigung Kpl. (inkl. # 9, 11-13, F002, F005, F036, F129 & F462)	1	
07	W8678	Federaufnahme für Auswurfkanal		
08	W8677	Zugfeder (1 x 6-1 / 16)	1	
09	W5726	Scharnier für Auswurfkanal (2 x 8)	1	
10	W5755-2	Obere Verstärkungsleiste	1	
11	W5755-3	Untere Verstärkungsleiste	1	
12	W6054	Verbindungskupplung	4	
13	WP007	Dichtung Peerless #788030	4	
14	W5066	Getriebeverbindungsrohr (9-5/16)	1	
15	W6733-6	Verbindungswelle (7")	1	
16	W5053-13	HD Getriebe 1:1(CW/CW) (Pro Gear)	1	
17	W5704-1	Halter für Getriebeabdeckung	2	
18	W7751-18	HD T-Getriebe Keilnut 1.2:1 Eingang (CW-CCW&CW)	1	
19	W6733-2	Verbindungswelle (4-1/8)	1	
20	W5061	Verbindungsrohr (6-11/16)	1	
21	W5052-13	HD Getriebe 1:1(CW/CW) (Pro Gear)	1	
22	W5747-12	Gummi Matte (3x6)	2	
23	W7785-3	48" Getriebeabdeckung (inkl. #22)	1	
24	W8670-9	Haken für Wartungsposition	1	
25	W5162-12	Rollenrad (5" Poly) (Inkl. # F013, F059 & F543)	2	
26	W8490	Achsschraube für Rollenrad	2	
27	WNS	Mähdecktypenschild	1	
28	W7705-2	Messer 25" (LH Drehrichtung)	1	
ohne Nr.	W7705-3	48 GHS Messersatz mit Messeraufnahme (Inkl. # 26-28, F002 & F202)	*	
29	W5706	Messerhalter & Schmutzschutz	2	
30	W7705-1	Messer 25" (RH Drehrichtung)	1	
31	W7775-1	Federstecker LH Silber #6	2	
32	W8735-10	Gummimatte (5x6)	2	
33	W8788-1	Gummimatte (1 x 2)	1	
34	W7702-4	48RE Mähgehäuse (inkl. # 31 & 32)	1	
35	W7775-2	Federstecker RH Gold #6	2	
36	W7434-1	Gummischeibe 1-3/8 x 5/8-1/2 dick	4	
37	W5727-1	Scheibe (5/8 ID) (1/4" dick)	4	

# DC48RV-2 Mähdeck

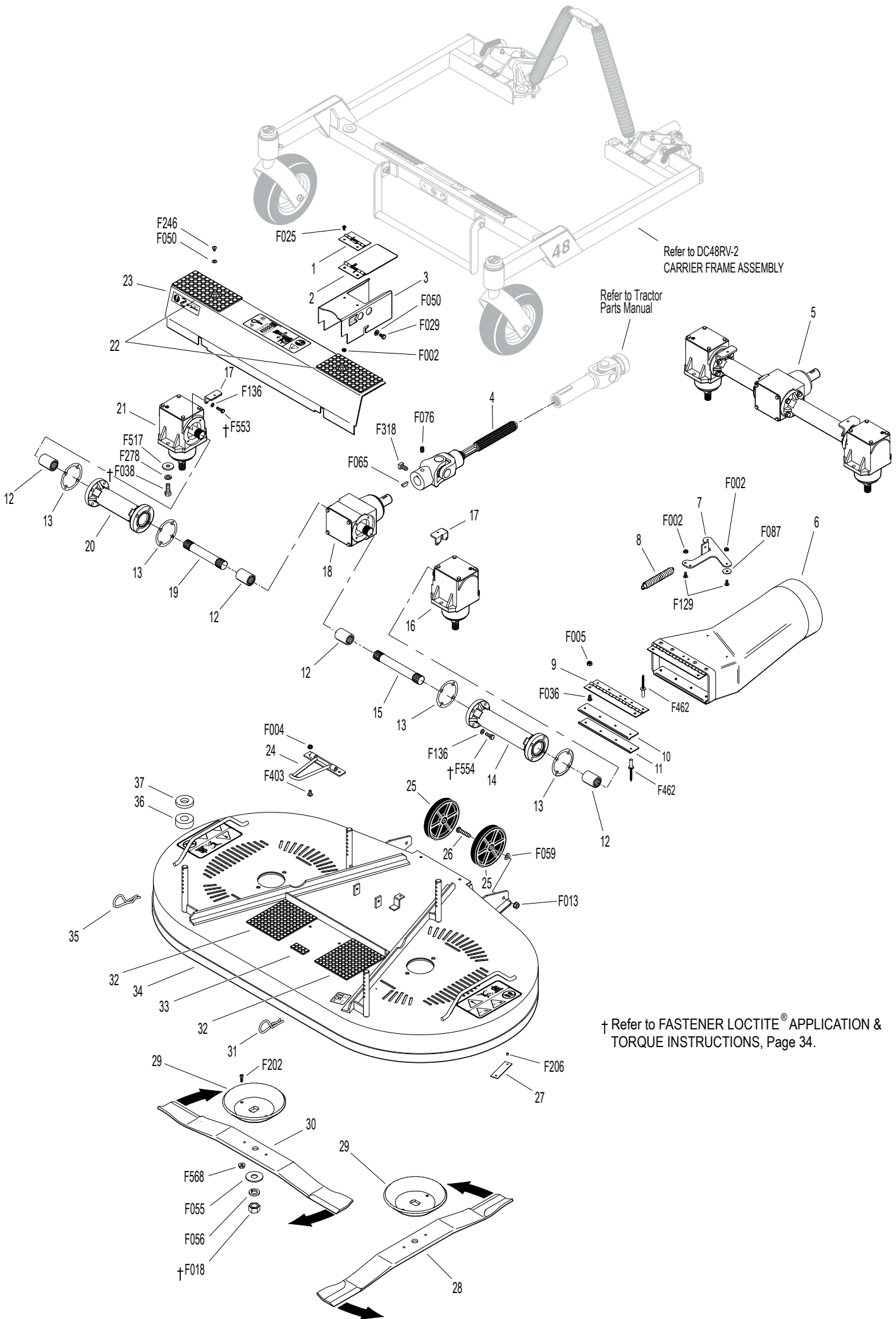

## ET-Nummern

<b>Pos.</b>	<b>Artikelnr.</b>	<b>Beschreibung</b>	<b>Anzahl</b>	<b>Anmerkung</b>
F002	WF002	Keps Mutter 10-24	6	
F004	WF004	Keps Mutter 1/4-20	2	
F005	WF005	ESNA Mutter 1/4-20	2	
F013	WF013	Sechskantflanshmutter mit Sperrverzahnung 3/8-16	2	
F018	WF018	Sechskantmutter 5/8-18	2	
F025	WF025	Kreuzschraube 1-24x3/8	2	
F029	WF029	Sechskantschraube 1/4-2x1/2	2	
F036	WF036	Innensechskantschraube 1/4-20 x 1/2	2	
F038	WF038	Sechskantschraube 3/8-16x1	4	
F050	WF050	Scheibe 1/4 SAE	4	
F055	WF055	Scheibe 5/8 SAE	2	
F056	WF056	Federring 5/8	2	
F059	WF059	Wellfederscheibe 3/8	2	
F065	WF065	Scheibenfeder (#66) 3/16x3/4	1	
F076	WF076	Sicherungsschraube Quadratkopf 3/8-16x5/8	1	
F087	WF087	Kotflügelscheibe #10x7/8	2	
F129	WF129	Kreuzschraube 10-24 x 1/2	4	
F136	WF136	Scheibe AN960C416L	16	
F202	WF202	Innensechskantschraube GR5 10-24x5/8	4	
F206	WF206	Antriebsstift #2x3/16	2	
F246	WF246	Kreuzschraube 1/4-20x1/2	2	
F278	WF278	Federring 3/8	4	
F318	WF318	Sicherungsschraube Quadratkopf 3/8-16x3/4	1	
F403	WF403	Kreuzschraube V2A 1/4-20x1/2	2	
F462	WF462	Blindniet 3/16x.468 (+/- .010)	8	
F517	WF517	Scheibe 3/8x1-1/8x1/8	4	
F553	WF553	Sechskantschraube mit Loctite 1/4-20 x 1	4	
F554	WF554	Sechskantschraube mit Loctite 1/4-20 x 7/8	12	
F568	WF568	Sechskantflanshmutter mit Sicherung 10-24	4	

# DC52RV-2 Tragrahmen

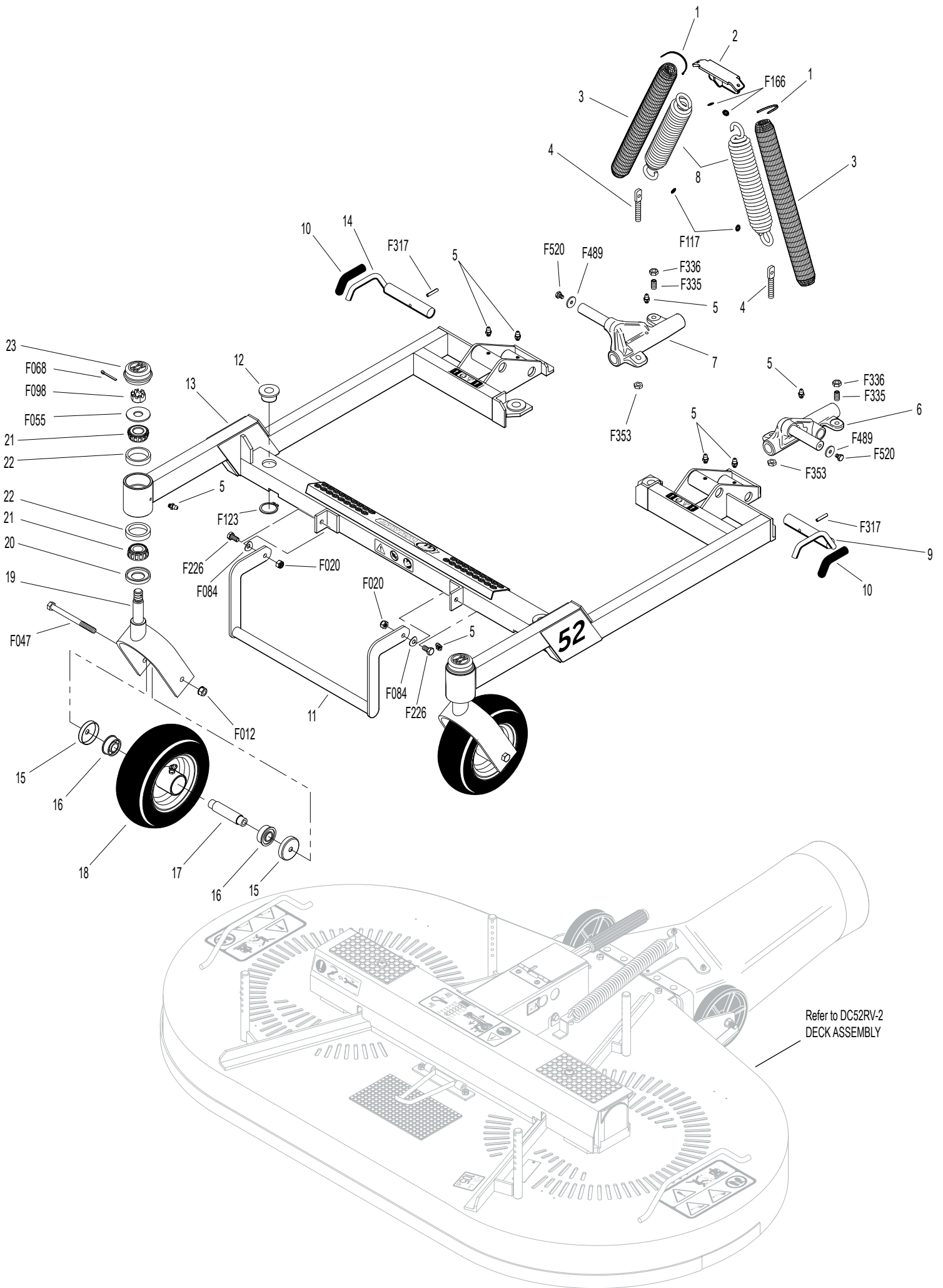

## ET-Nummern

Pos.	Artikelnr.	Beschreibung	Anzahl	Anmerkung
01	W5975-3	Kabelband (50# x 7")	4	
02	W5744-1	Federhalter	1	
03	W5743-1	Federabdeckung	2	
04	W5743-3	Augenschraube (3/8-16 x 2)	2	
05	W5830	Schmiernippel	8	
06	W8667-3	Drehpunktaufnahme LH/einstellbar (inkl. # 5, F353, F489 & F520)	1	
07	W8667-4	Drehpunktaufnahme RH/einstellbar (inkl. # 5, F353, F489 & F520)	1	
08	W5743-6	Zugfeder (1-1/2 x 7-3/4) (Inkl. # 1, F117 & F166)	2	
09	W8674-11	Verriegelungshebel für Deck links	1	
10	W7406-1	Handgriff rot	2	
11	W8669-4	52 GHS Aushubgriff	1	
12	W5740-2	Gleitbuchse (5/8)	4	
13	W8811-3	52GHS Tragrahmen	1	
13	W8811-2	52GHS Tragrahmen mit Radgabeln (inkl. #19-23 F055, F068 & F098)	*	
14	W8674-10	Verriegelungshebel für Deck rechts	1	
15	W8769-11	Lagerdeckel (3/8 ID)	4	
16	W5714-11	Kugellager	4	
17	W5714-10	Radachse (3.417)	2	
18	W5715-23	Mähdecklaufrad, Kpl. Vollgummi (8 x 3.00-4) (inkl. # 15-17)	2	
18	W5715-16	Mähdecklaufrad Vollgummi (8 x 3.00-4)	*	
19	W5770-1	Radgabel	2	
20	W8768-1	Abdichtung (1-3/4 x 1-1/8)	2	
21	W8037	Konisches Lager (3/4 ID)	4	
22	W8769-1	Lagerschale (1-3/4 x 1-7/16)	4	
23	W8769-10	Lagerdeckel mit Logo	2	
F012	WF012	Keps Mutter 3/8-16	2	
F020	WF020	ESNA Mutter 5/16-18	2	
F047	WF047	Sechskantschraube 3/8-16 x 4-1/2	2	
F055	WF055	Scheibe 5/8 SAE	2	
F068	WF068	Sicherungssplint 1/8 x 1	2	
F084	WF084	Wellfederscheibe 5/16	2	
F098	WF098	Kronenmutter 5/8-18	2	
F117	WF117	Sicherungsring (für 5743-6)	2	
F123	WF123	Außensicherungsring 1"	4	
F166	WF166	Sicherungsring	2	
F226	WF226	Sechskantschraube 5/16-18x7/8	2	
F317	WF317	Hohlspannstift 3/16x1	2	
F335	WF335	Madenschraube V2A 3/8-16x7/8	2	
F336	WF336	Mutter 3/8-16 (schmale Ausführung)	2	
F353	WF353	ESNA Mutter 3/8-16	2	
F489	WF489	Scheibe 1/4 x 7/8 x .090	2	
F520	WF520	Sechskantschraube 1/4-28 x 3/8	2	



## ET-Nummern

Pos.	Artikelnr.	Beschreibung	Anzahl	Anmerkung
01	W8620-3	Scharnier für PTO-Schutz	1	
02	W8618-1	Abdeckklappe für PTO-Schutz (Inkl. # 1)	1	
03	W8619-3	PTO Schutz 52GHS	1	
03	W8618-4	PTO Schutz Kpl./52 (inkl. # 1-3, F002 & F025)	*	
04	W7285-5	Zapfwelle Mähdeckseite (mit Keilnut) (inkl. # F065, F076 & F318)	1	
05	W6711-14	DC52R/RV Getriebeeinheit HD (Pro-Gear) (Inkl. #12-21, F136, F553 & F554)	1	
06	W5794	Auswurfkanal ohne Federaufnahme (inkl. # 9-11 & F462)		
06	W5794-1	Auswurfkanal mit Federbefestigung Kpl. (inkl. # 6, 7, 9-11 & F462)	*	
07	W8678	Federaufnahme für Auswurfkanal	1	
08	W8677	Zugfeder (1 x 6-1 / 16)	1	
09	W5726	Scharnier für Auswurfkanal (2 x 8)	1	
10	W5755-2	Obere Verstärkungsleiste	1	
11	W5755-3	Untere Verstärkungsleiste	1	
12	W6054	Verbindungskupplung	4	
13	WP007	Dichtung Peerless #788030	4	
14	W5068-3	Verbindungsrohr (10-5/16)	1	
15	W6733-10	Verbindungswelle (8-1/32)	1	
16	W5053-13	HD Getriebe 1:1(CW/CW) (Pro Gear)	1	
17	W5704-1	Halter für Getriebeabdeckung	2	
18	W7751-18	HD T-Getriebe Keilnut 1.2:1 Eingang (CW-CCW&CW)	1	
19	W6733-4	Verbindungswelle (5-5/16)	1	
20	W5065	Verbindungsrohr (7-11/16)	1	
21	W5052-13	HD Getriebe 1:1(CW/CW) (Pro Gear)	1	
22	W5747-12	Gummi Matte (3x6)	2	
23	W6786-2	52 GHS Getriebeabdeckung (inkl. # 22)	1	
24	W8670-9	Haken für Wartungsposition	1	
25	W5162-12	Rollenrad (5" Poly) (Inkl. # F013, F059 & F543)	2	
26	W8490	Achsschraube für Rollenrad	2	
27	WNS	Mähdecktypenschild	1	
28	W7705-7	Messer 27" (LH Drehrichtung)	1	
29	W5706	Messerhalter & Schmutzschutz	2	
30	W7705-6	Messer 27" (RH Drehrichtung)	1	
ohne Nr.	W7705-9	52 GHS Messersatz mit Messeraufnahme (inkl. # 28-30, F202 & F568)	*	
31	W7775-1	Federstecker LH Silber #6	2	
32	W8786-10	Gummi Matte (6 x 10-1/2)	1	
33	W8810-3	52 GHS Mähgehäuse (inkl. # 31)	1	
34	W7775-2	Federstecker RH Gold #6	2	
35	W7434-1	Gummischeibe 1-3/8 x 5/8-1/2 dick	4	
36	W5727-1	Scheibe (5/8 ID) (1/4" dick)	4	
F002	WF002	Keps Mutter 1-24	6	



## ET-Nummern

<b>Pos.</b>	<b>Artikelnr.</b>	<b>Beschreibung</b>	<b>Anzahl</b>	<b>Anmerkung</b>
F004	WF004	Keps Mutter 1/4-2	2	
F005	WF005	ESNA Mutter 1/4-20	2	
F013	WF013	Sechskantflanshmutter mit Sperrverzahnung 3/8-16	2	
F018	WF018	Sechskantmutter 5/8-18	2	
F025	WF025	Kreuzschraube 1-24x3/8	2	
F029	WF029	Sechskantschraube 1/4-2x1/2	2	
F036	WF036	Innensechskantschraube 1/4-20 x 1/2	2	
F038	WF038	Sechskantschraube 3/8-16x1	4	
F050	WF050	Scheibe 1/4 SAE	4	
F055	WF055	Scheibe 5/8 SAE	2	
F056	WF056	Federring 5/8	2	
F059	WF059	Wellfederscheibe 3/8	2	
F065	WF065	Scheibenfeder (#66) 3/16x3/4	1	
F076	WF076	Sicherungsschraube Quadratkopf 3/8-16x5/8	1	
F087	WF087	Kotflügelscheibe #10x7/8	2	
F129	WF129	Kreuzschraube 10-24 x 1/2	4	
F136	WF136	Scheibe AN960C416L	16	
F202	WF202	Innensechskantschraube 10-24x5/8 GR5	4	
F206	WF206	Antriebsstift #2x3/16	2	
F246	WF246	Kreuzschraube 1/4-20x1/2	2	
F278	WF278	Federring 3/8	4	
F318	WF318	Sicherungsschraube Quadratkopf 3/8-16x3/4	1	
F403	WF403	Kreuzschraube V2A 1/4-20x1/2	2	
F462	WF462	Blindniet 3/16x.468 (+/- .010)	8	
F517	WF517	3/8x1-1/8x1/8 Scheibe	4	
F553	WF553	Sechskantschraube mit Loctite 1/4-20 x 1	4	
F554	WF554	Sechskantschraube mit Loctite 1/4-20 x 7/8	12	
F568	WF568	Sechskantflanshmutter mit Sicherung 10-24	4	

# DR52B-3 & DR64B-3 Fußrasten

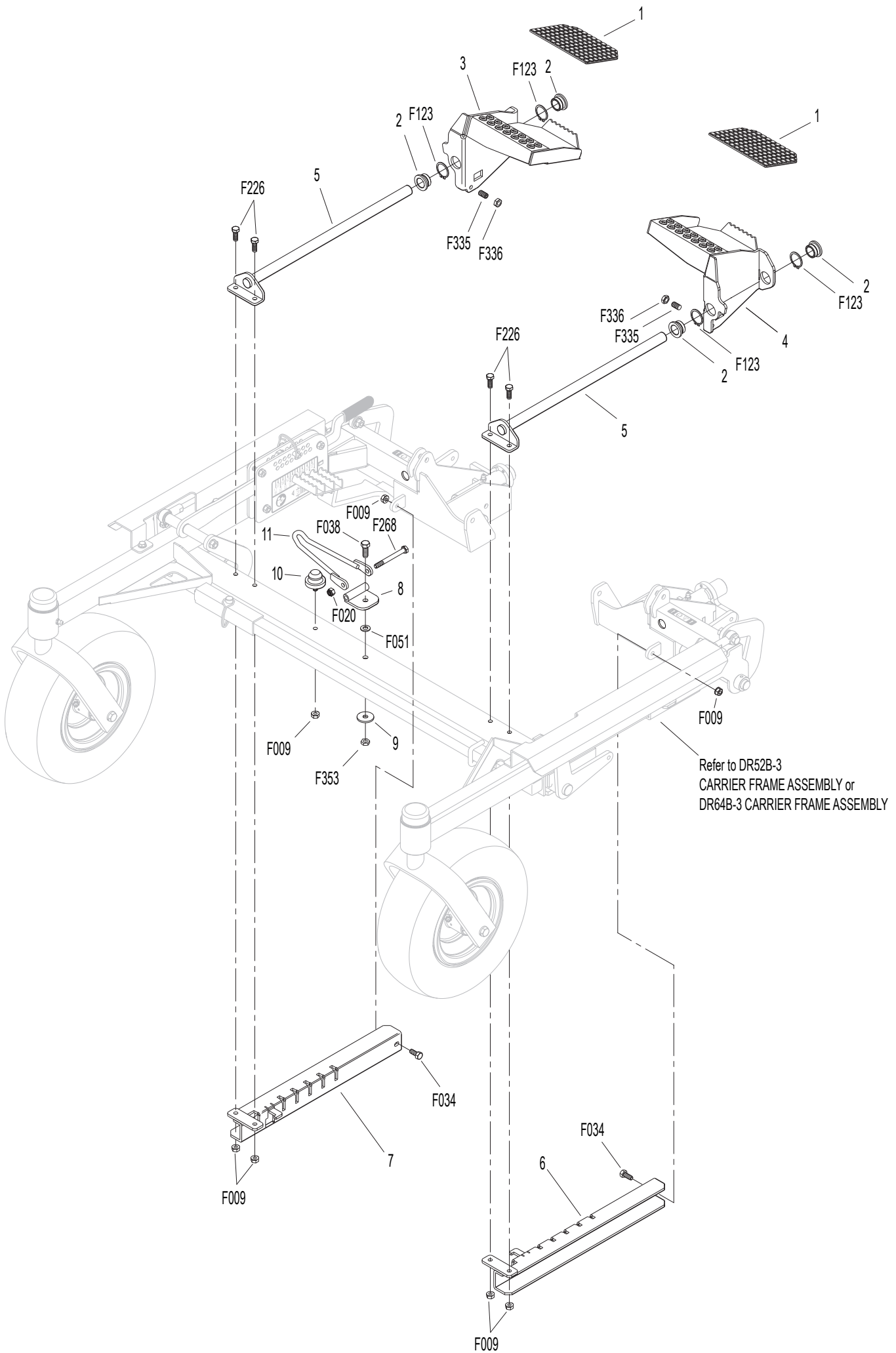

## ET-Nummern

<b>Pos.</b>	<b>Artikelnr.</b>	<b>Beschreibung</b>	<b>Anzahl</b>	<b>Anmerkung</b>
01	W8735-11	Gummimatte (4 x 6)	2	
02	W2724-17	Gleitbuchse	4	
03	W2786-12	Fußraste rechts (inkl. # 1)	1	
04	W2786-11	Fußraste links (inkl. # 1)	1	
05	W2786-10	Verstellbare Fußrastenstange	2	
06	W2786-15	Verstellbare Fußrastenhalterung, links	1	
07	W2786-14	Verstellbare Fußrastenhalterung, rechts	1	
08	W8670-14	Aufnahme für Sicherungshaken	1	
09	W5841	Sicherungsscheibe (3/8 x 1-1/4)	1*	
10	W5845-1	Gummilasche	1	
11	W8670-13	Sicherungshaken	1	
F009	WF009	Sechskantflanschmutter mit Sperrverzahnung 5/16-18	7	
F020	WF020	ESNA Mutter 5/16-18	1	
F034	WF034	Sechskantschraube 5/16-18x3/4	2	
F038	WF038	Sechskantschraube 3/8-16x1	1	
F051	WF051	Scheibe 3/8 SAE	1	
F123	WF123	Außensicherungsring 1"	4	
F226	WF226	Sechskantschraube 5/16-18x7/8	4	
F268	WF268	Sechskantschraube 5/16-18x3	1	
F335	WF335	Madenschraube V2A 3/8-16x7/8	2	
F336	WF336	Mutter 3/8-16 (schmale Ausführung)	2	
F353	WF353	ESNA Mutter 3/8-16	1	

# DR52B-3 Tragrahmen

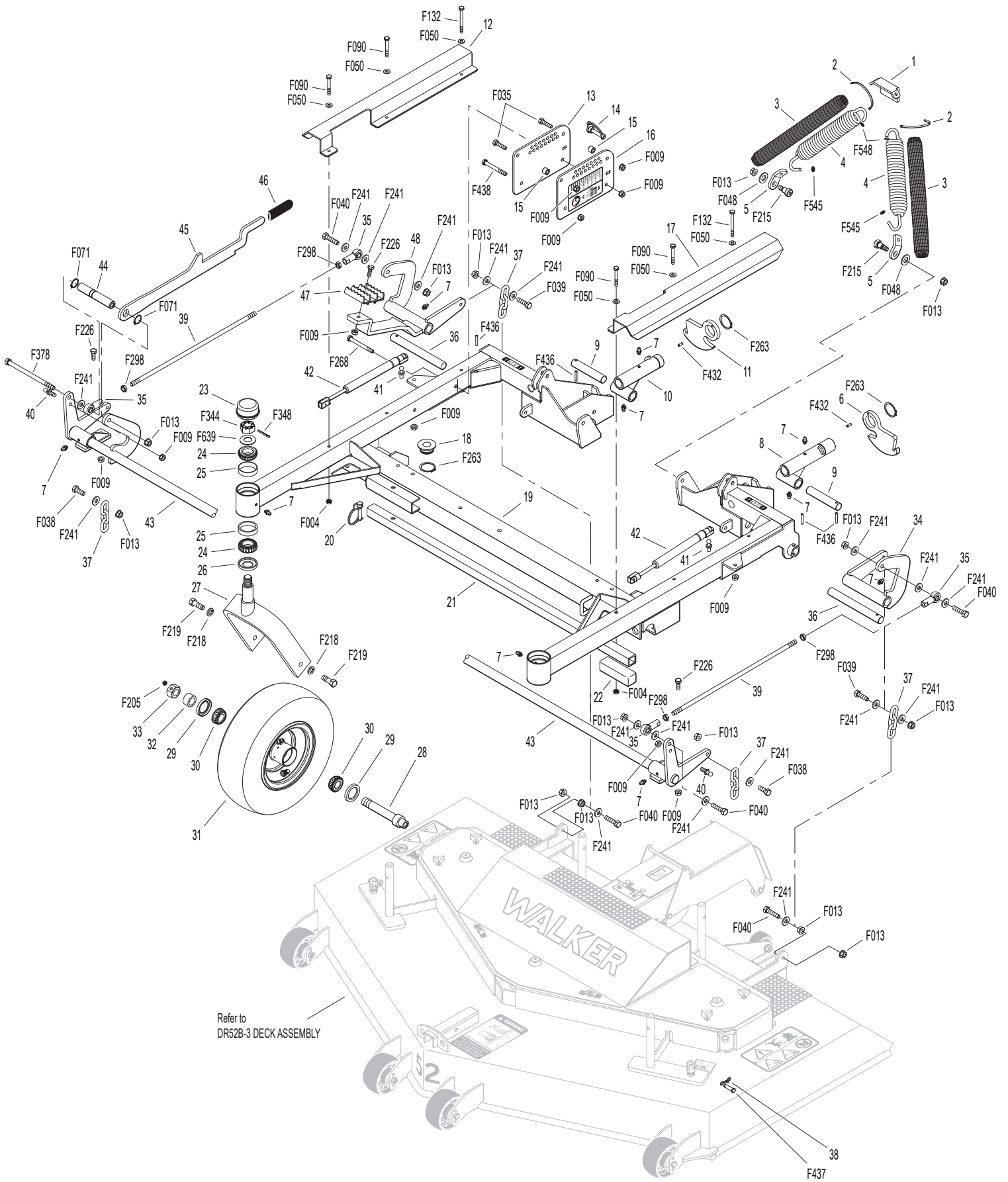

## ET-Nummern

<b>Pos.</b>	<b>Artikelnr.</b>	<b>Beschreibung</b>	<b>Anzahl</b>	<b>Anmerkung</b>
01	W2744-1	Federklammerhalter	1	
02	W5975-3	Kabelband (50# x 7")	4	
03	W5743-12	Federabdeckung	2	
04	W5743-13	Zugfeder (inkl. # 3, F545 & F548)	2	
05	W2723-10	Federhalterung	2	
06	W2723-19	Verriegelung links (inkl. # F432)	1	
07	W5830	Schmiernippel	10	
08	W2667-1	Drehpunktaufnahme links (inkl. #7)	1	
09	W2723-4	Drehachse	2	
10	W2667-2	Drehpunktaufnahme rechts (inkl. #7)	1	
11	W2723-15	Verriegelung rechts (inkl. # F432)	1	
12	W2215-2	Abdeckung für Gasdruckfeder rechts	1	
13	W2723-2	Äußere Platte für Schnitthöhenverstellung	1	
14	W7775-9	Klappstecker (5/16 x 1-3/8)	1	
15	W2720-3	Abstandshalter für Höhenverstellung	4	
16	W2723-1	Innere Platte für Schnitthöhenverstellung	1	
17	W2215-3	Abdeckung für Gasdruckfeder links	1	
18	W8740	Gleitbuchse (3/4 ID)	4	
19	W2911-8	Tragrahmen DR51	1	
20	W7775-5	Klappstecker (5/16x1-5/8)	1	
21	W8811-25	Kippstange mit Griff (35") (inkl. # 22)	1	
22	W5850-5	Griff (1 x 1 x 3-3/4)	1	
23	W8769-8	Staubschutzkappe	2	
24	W8769-6	Konisches Lager (1" ID)	4	
25	W8769-5	Lagerschale (2 x 1-5/8)	4	
26	W8769-7	Dichtung	2	
27	W2770	Radgabel	2	
28	W7038	Radachse (3/4 x 5-9/16)	2	
29	W8768-2	Simmerring, umgekehrte Lippe	4	
30	W8037	Konisches Lager (3/4 ID)	4	
31	W8035-1	Laufрад Kpl. (13 x 4,5-6) mit Lagersitz	2	
32	W8038-1	Distanzhülse für Hinterrad (.75 x ID x 1.125 OD)	2	
33	W8039	Mutter für Hinterrad	2	
34	W2722-5	Höhenverstellung links (inkl. # 7)	1	
35	W2214-10	Gelenkkopf außen (3/8-24)	4	
36	W2722-4	Drehachse	2	
37	W2655	Aushubkette	4	
38	W4407-4	Gebogener Sicherungssplint	2	
39	W2215-4	Einstellstange für Schnitthöhe	2	
40	W5146-1	10mm Kugelkopf x 5/8	2	
41	W5146	10mm Kugelkopf	2	
42	W2215	Gasdruckfeder	2	
43	W2721-5	Aushubarm Kpl. (inkl. # 7)	1	
44	W2721-2	Kreuzhubrohr	1	
45	W2723-7	Arm für Höhenverstellung (inkl. # 46)	1	



## ET-Nummern

<b>Pos.</b>	<b>Artikelnr.</b>	<b>Beschreibung</b>	<b>Anzahl</b>	<b>Anmerkung</b>
46	W5850-3	Handgriff, Schaum (3-1 / 4)	1	
47	W2722-7	Fußpedalaufgabe	1	
48	W2722-6	Auslöser für Höhenverstellung (inkl. # 7)	1	
F004	WF004	Keps Mutter 1/4-2	6	
F009	WF009	Sechskantflanschmutter mit Sperrverzahnung 5/16-18	13	
F013	WF013	Sechskantflanschmutter mit Sperrverzahnung 3/8-16	14	
F035	WF035	Sechskantschraube 5/16-18x1-1/4	2	
F038	WF038	Sechskantschraube 3/8-16x1	2	
F039	WF039	Sechskantschraube 3/8-16x1-1/4	2	
F040	WF040	Sechskantschraube 3/8-16x1-1/2	5	
F048	WF048	Scheibe 1/2 SAE	2	
F050	WF050	Scheibe 1/4 SAE	6	
F071	WF071	Außensicherungsring 3/4	2	
F090	WF090	Sechskantschraube 1/4-2x2-1/2	4	
F132	WF132	Sechskantschraube 1/4-2x2-3/4	2	
F205	WF205	Madenschraube 5/16-18x1/4 (Knurl Point)	2	
F215	WF215	Abgesetzte Schraube 3/8-16 x 1/2 x 1/2	2	
F218	WF218	Federring 7/16	4	
F219	WF219	Sechskantschraube 7/16-14x1-1/4	4	
F226	WF226	Sechskantschraube 5/16-18x7/8	5	
F241	WF241	Scheibe .375x.875x.1	18	
F263	WF263	Außensicherungsring 1-1/4	6	
F268	WF268	Sechskantschraube 5/16-18x3	1	
F298	WF298	Mutter 3/8-24 (schmale Ausführung)	4	
F344	WF344	Kronenmutter 3/4-16	2	
F348	WF348	Splint 1/8x1-1/2	2	
F378	WF378	Sechskantschraube 3/8-16 x 6	1	
F432	WF432	Hohlspannstift 3/16x1/2	2	
F436	WF436	Hohlspannstift 3/16x1-1/8	4	
F437	WF437	Bolzen für Gabelbefestigung (1/4x1)	2	
F438	WF438	Sechskantschraube 5/16-18x2-3/4	1	
F545	WF545	Starlocksicherungsscheibe (.250 Wire)	2	
F548	WF548	Starlocksicherungsscheibe (.235 Wire)	2	
F639	WF639	Tellerscheibe (1.5 x .755 x .072)	2	

# DR52B-3 Mähdeck

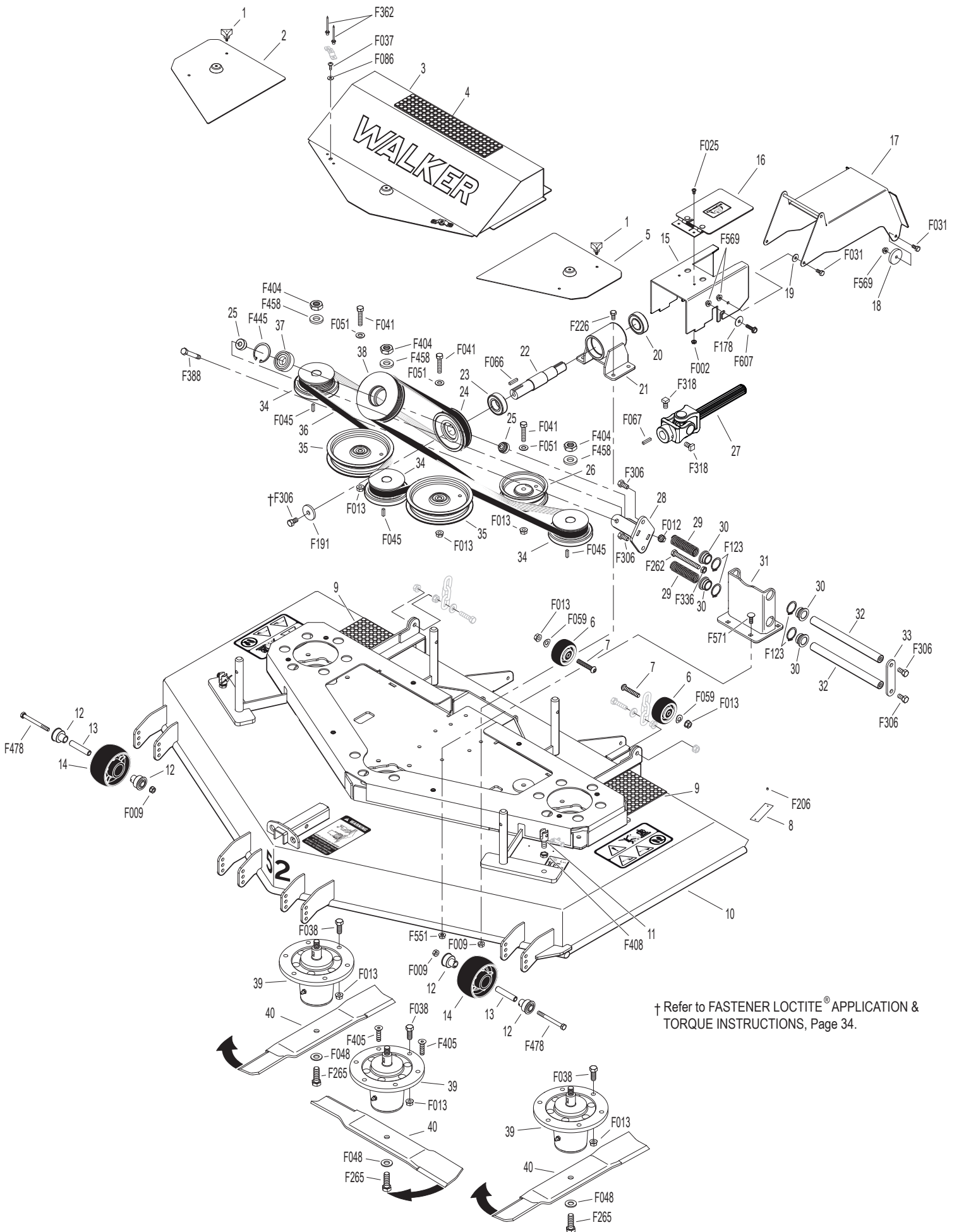

† Refer to FASTENER LOCTITE® APPLICATION & TORQUE INSTRUCTIONS, Page 34.

## ET-Nummern

<b>Pos.</b>	<b>Artikelnr.</b>	<b>Beschreibung</b>	<b>Anzahl</b>	<b>Anmerkung</b>
01	W2703-5	Knebelschraube 1-24 x 1/2	4	
02	W2723-12	Spindelabdeckung rechts	1	
03	W2786-16	Keilriemenabdeckung (inkl. # 4, F037, F086 & F362)	1	
04	W8735-8	Gummimatte (2-1/2 x 12)	1	
05	W2723-13	Spindelabdeckung links	1	
06	W9772	Rollenrad Kpl. (2-1/2) (inkl. # F059)	2	
07	W8490-1	Achsbolzen für Rollenrad	2	
08	WNS	Mähdecktypenschild	1	
09	W8735-10	Gummimatte (5x6)	2	
10	W2910-9	Mähgehäuse DR52 (inkl. # 9)	1	
11	W2720-5	Gabelkopf für Höhenverstellung	2	
12	W6715-3	Lager für Tastrad	8	
13	W6715-4	Achsdistanzrohr	4	
14	W6715-2	Tastrad	4	
15	W2619-6	PTO Abdeckung	1	
16	W2039-6	Deckel für PTO Abdeckung	1	
17	W2039-5	PTO Schutz 52, lang	1	
18	W2039-3	Tragscheibe	2	
19	W5108-11	Reibscheibe (.062)	2	
20	W5270	Lager mit Bund (1")	1	
21	W2726	Zapfwellenlagergehäuse	1	
22	W2726-4	PTO Antriebswelle	1	
23	W5270-1	Kugellager	1	
24	W2240-11	Antriebsriemenscheibe (3-3/4)	1	
25	W2245-6	Welle f. Spannrolle	2	
26	W7245-2	Spannrolle	1	
27	W8285-4	Zapfwelle (inkl. # F318)	1	
28	W2724-14	Spannrollenaufnahme	1	
29	W5195-2	Druckfeder (1 x 6-3/8) (schwarz)	2	
30	W2724-17	Gleitbuchse	4	
31	W2725-8	Montagesockel	1	
32	W2723-16	Führungsstange (8-5 / 8) Klares Zink	2	
33	W2724-19	Führungsrohranschlag	1	
34	W2240-6	Messerantriebsriemenscheibe (3-1/8) mit Schutz	3	
35	W8245	Spannrolle (6")	2	
36	W2731-2	Messerantriebskeilriemen (1150L4-K)	1	
37	W2265	Kugellager 20mm	1	
38	W2245-2	Spannrolle	1	
39	W2052-1	Messerspindel	3	
40	W7705-14	Messer (18.333")	3	
F002	WF002	Keps Mutter 1-24	2	
F009	WF009	Sechskantflanschmutter mit Sperrverzahnung 5/16-18	6	
F012	WF012	Keps Mutter 3/8-16	1	

# DR52B-3 Mähdeck

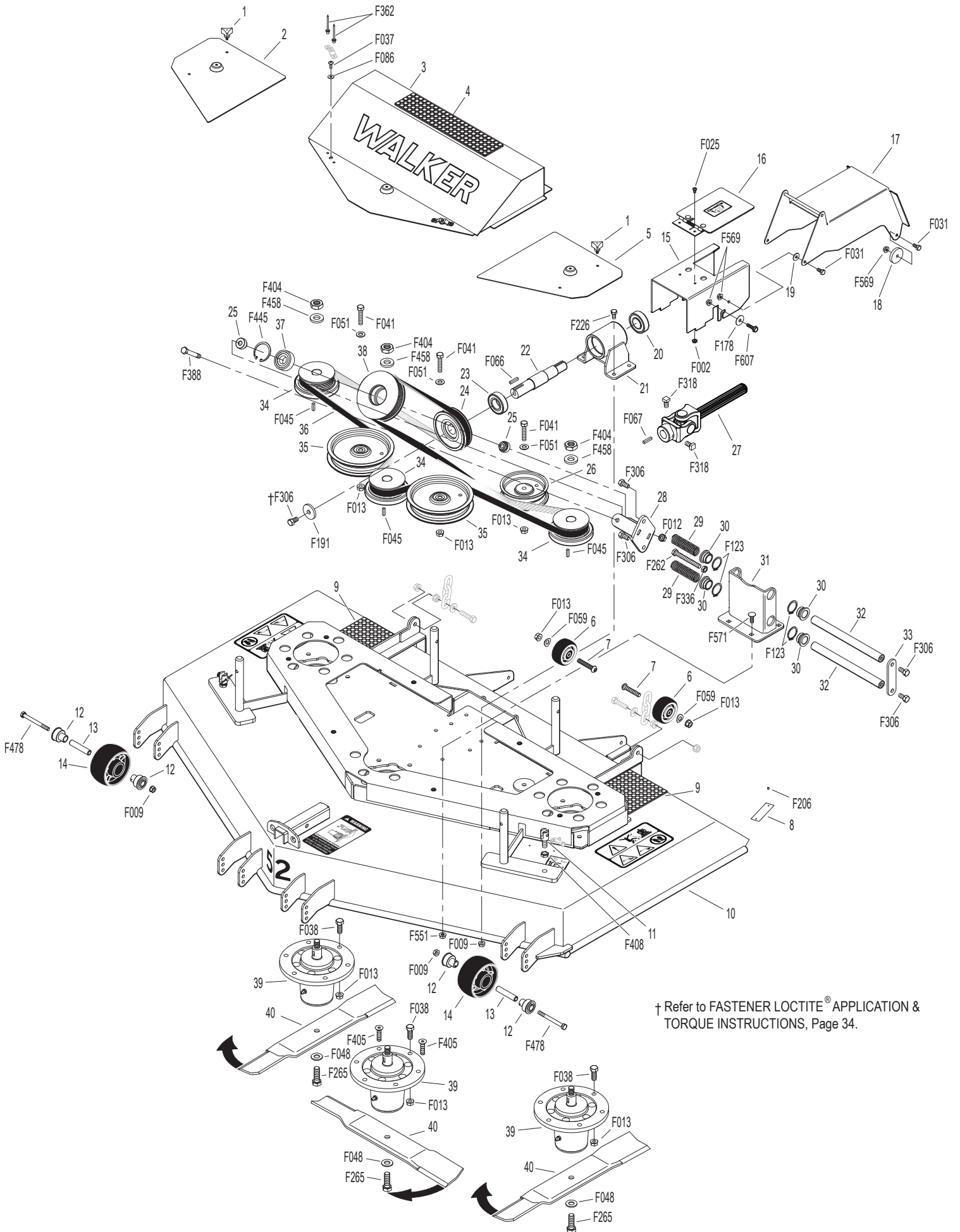

## ET-Nummern

<b>Pos.</b>	<b>Artikelnr.</b>	<b>Beschreibung</b>	<b>Anzahl</b>	<b>Anmerkung</b>
F013	WF013	Sechskantflanshmutter mit Sperrverzahnung 3/8-16	23	
F025	WF025	Kreuzschraube 1-24x3/8	2	
F031	WF031	Sechskantschraube 1/4-20 x 5/8	4	
F037	WF037	Kreuzschraube 10-24x5/8	2	
F038	WF038	Sechskantschraube 3/8-16x1	16	
F041	WF041	Sechskantschraube 3/8-16x1-3/4	3	
F045	WF045	Keil 3/16x3/16x3/4	3	
F048	WF048	Scheibe 1/2 SAE	3	
F051	WF051	Scheibe 3/8 SAE	3	
F059	WF059	Wellfederscheibe 3/8	2	
F066	WF066	Keil 1/4 x 1/4 x 3/4	1	
F067	WF067	Keil 3/16x3/16x1	1	
F086	WF086	Scheibe #10 SAE	2	
F123	WF123	Außensicherungsring 1"	4	
F178	WF178	Kotflügelscheibe 1/4 x 1	2	
F191	WF191	Scheibe 3/8 x 1-1/2 x 3/16	1	
F206	WF206	Antriebsstift #2x3/16	2	
F226	WF226	Sechskantschraube 5/16-18x7/8	4	
F262	WF262	Sechskantschraube 3/8-16x4	1	
F265	WF265	Sechskantschraube 1/2-2x1-1/2	3	
F306	WF306	Sechskantschraube 3/8-16x3/4	5	
F318	WF318	Sicherungsschraube Quadratkopf 3/8-16x3/4	2	
F336	WF336	Mutter 3/8-16 (schmale Ausführung)	1	
F362	WF362	A/A62D Aluminium Blindniet (3/16Dx13/32L)	*	
F388	WF388	Sechskantschraube 3/8-16x2-1/2	1	
F404	WF404	Mutter 5/8-18 (schmale Ausführung)	3	
F405	WF405	Innensechskantschraube V2A 3/8-16x1-1/2	2	
F408	WF408	Mutter 7/16-2 (schmale Ausführung)	2	
F445	WF445	Innensicherungsring 1-7/8	1	
F458	WF458	Scheibe 1-1/4x5/8x3/16	3	
F478	WF478	Sechskantschraube 5/16-18x3-1/4	4	
F551	WF551	Sechskantflanschschaube mit Sicherung 5/16-18	4	
F569	WF569	Sechskantflanschschaube mit Sicherung 1/4-20	6	
F571	WF571	Schlossschraube 5/16-18 x 7/8	4	
F607	WF607	Sechskantflanschschaube 1/4-20 x 1	2	



## ET-Nummern

<b>Pos.</b>	<b>Artikelnr.</b>	<b>Beschreibung</b>	<b>Anzahl</b>	<b>Anmerkung</b>
01	W2744-1	Federklammerhalterung	1	
02	W5975-7	Kabelband (50# x 11")	4	
03	W5743-12	Federabdeckung	2	
04	W5743-13	Zugfeder (inkl. # 2, F545 & F548)	2	
05	W2723-10	Gegengewicht Federhalterung	2	
06	W2723-19	Verriegelung links (inkl. # F432)	1	
07	W5830	Schmiernippel	10	
08	W2667-1	Drehpunktaufnahme links (inkl. #7)	1	
09	W2723-4	Drehachse	2	
10	W2667-2	Drehpunktaufnahme rechts (inkl. #7)	1	
11	W2723-15	Verriegelung rechts (inkl. # F432)	1	
12	W2215-2	Abdeckung für Gasdruckfeder rechts	1	
13	W2723-2	Äußere Platte für Schnitthöhenverstellung	1	
14	W7775-9	Verriegelungsstift (5/16 x 1-3/8)	1	
15	W2720-3	Abstandshalter für Höhenverstellung	4	
16	W2723-1	Innere Platte für Schnitthöhenverstellung	1	
17	W2215-3	Abdeckung für Gasdruckfeder links	1	
18	W8740	Gleitbuchse (3/4 ID)	4	
19	W2911-6	Tragrahmen DS60 & DR64	1	
20	W7775-5	Verriegelungsstift (5/16x1-5/8)	1	
21	W8811-25	Kippstange mit Griff (35") (inkl. # 22)	1	
22	W5850-5	Griff (1 x 1 x 3-3/4)	1	
23	W8769-8	Staubschutzkappe	2	
24	W8769-6	Konisches Lager (1" ID)	4	
25	W8769-5	Lagerschale (2 x 1-5/8)	4	
26	W8769-7	Dichtung	2	
27	W2770	Dichtring	2	
28	W7038	Radachse (3/4 x 5-9/16)	2	
29	W8768-2	Simmerring, umgekehrte Lippe	4	
30	W8037	Konisches Lager (3/4 ID)	4	
31	W8035-1	Laufрад Kpl. (13 x 4,5-6) mit Lagersitz	2	
32	W8038-1	Distanzhülse für Hinterrad (.75 x ID x 1.125 OD)	2	
33	W8039	Mutter für Hinterrad	2	
34	W2722-1	Mähdeckhöhenverstellung links (inkl. # 7)	1	
35	W2214-10	Endstück f. Steuerstange weiblich (3/8-24)	4	
36	W2722-3	Drehachse	2	
37	W2655	Aushubkette	4	
38	W4407-4	Gebogener Sicherungssplint	2	
39	W2215-4	Einstellstange	2	
40	W5146-1	10mm Kugelkopf x 5/8	2	
41	W5146	10mm Kugelkopf	2	
42	W2215	Gasdruckfeder	2	
43	W2721-4	Aushubarm Kpl. (inkl. # 7)	1	
44	W2721-2	Kreuzhubrohr	1	
45	W2723-3	Mähdeckhöhenverstellarm (inkl. # 46)	1	



## ET-Nummern

<b>Pos.</b>	<b>Artikelnr.</b>	<b>Beschreibung</b>	<b>Anzahl</b>	<b>Anmerkung</b>
46	W5850-3	Handgriff, Schaum (3-1 / 4)	1	
47	W2722-7	Fußpedalauflage	1	
48	W2722-2	Auslöser für Höhenverstellung (inkl. # 7)	1	
F004	WF004	1/4-2 Keps Sicherheitsmutter	6	
F009	WF009	5/16-18 Whiz Lock Sicherheitsmutter	13	
F013	WF013	Sechskantflanschmutter mit Sperrverzahnung 3/8-16	14	
F035	WF035	5/16-18x1-1/4 Sechskantschraube	2	
F038	WF038	3/8-16x1 Sechskantschraube	2	
F039	WF039	3/8-16x1-1/4 Sechskantschraube	2	
F040	WF040	3/8-16x1-1/2 Sechskantschraube	5	
F048	WF048	1/2 SAE Scheibe	2	
F050	WF050	1/4 SAE Scheibe	6	
F071	WF071	3/4 Außensicherungsring	2	
F090	WF090	1/4-2x2-1/2 Sechskantschraube	4	
F132	WF132	1/4-2x2-3/4 Sechskantschraube	2	
F205	WF205	5/16-18x1/4 Madenschraube (Knurl Point)	2	
F215	WF215	3/8-16 x 1/2 x 1/2 Abgesetzte Schraube	2	
F218	WF218	7/16 Federring	4	
F219	WF219	7/16-14x1-1/4 Sechskantschraube	4	
F226	WF226	5/16-18x7/8 Sechskantschraube	5	
F241	WF241	.375x.875x.1 Scheibe	18	
F263	WF263	1-1/4 Außensicherungsring	6	
F268	WF268	5/16-18x3 Sechskantschraube	1	
F298	WF298	3/8-24 Mutter (schmale Ausführung)	4	
F344	WF344	3/4-16 Kronenmutter	2	
F348	WF348	1/8x1-1/2 Splint	2	
F378	WF378	3/8-16 x 6 Sechskantschraube	1	
F432	WF432	3/16x1/2 Hohlspannstift	2	
F436	WF436	3/16x1-1/8 Hohlspannstift	4	
F437	WF437	Bolzen für Gabelbefestigung (1/4x1)	2	
F438	WF438	5/16-18x2-3/4 Sechskantschraube	1	
F545	WF545	Starlocksicherungsscheibe (.250 Wire)	2	
F548	WF548	Starlocksicherungsscheibe (.235 Wire)	2	
F639	WF639	Tellerscheibe (1.5 x .755 x .072)	2	

# DR64B-3 Mähdeck

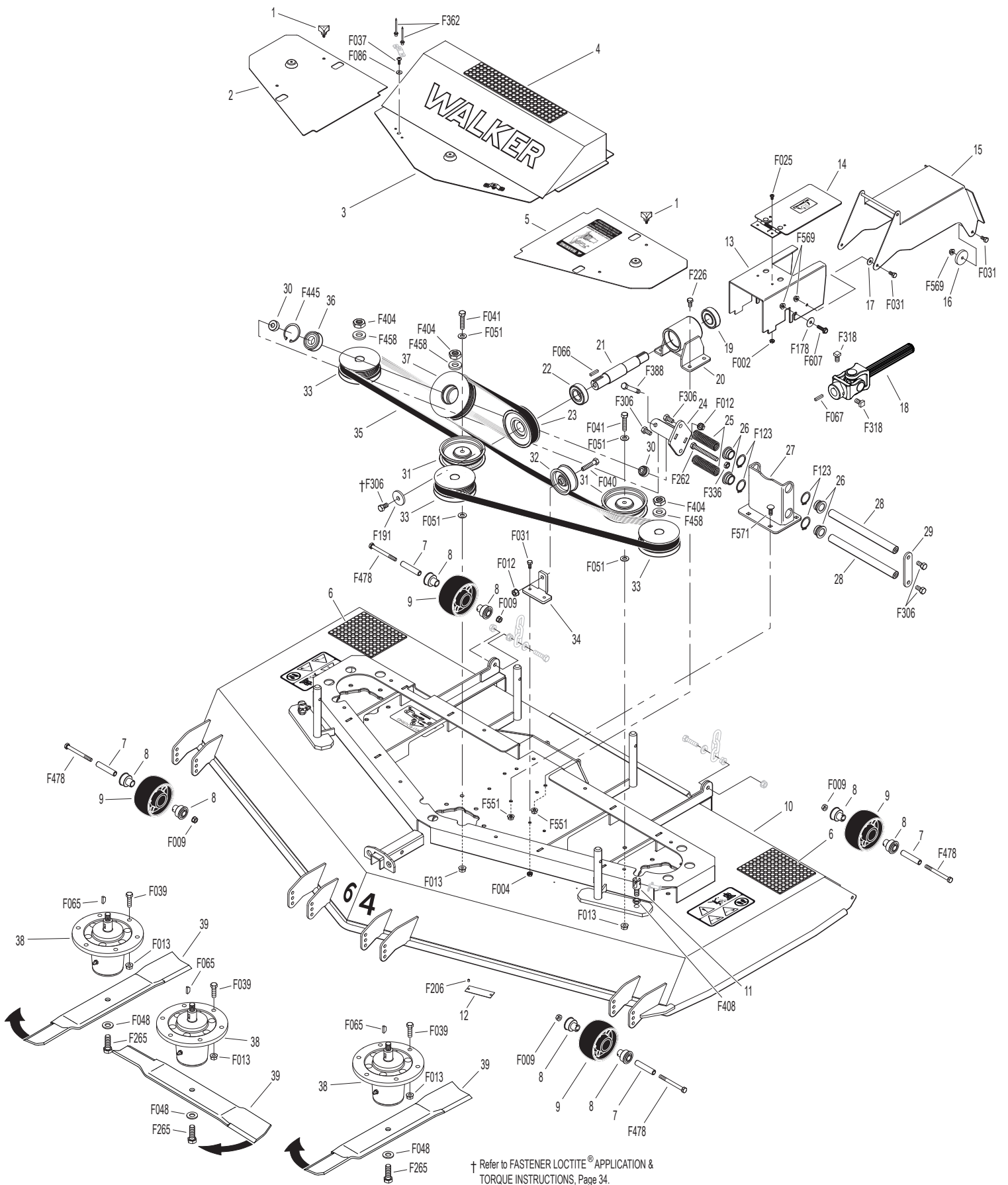

† Refer to FASTENER LOCTITE® APPLICATION & TORQUE INSTRUCTIONS, Page 34.

## ET-Nummern

<b>Pos.</b>	<b>Artikelnr.</b>	<b>Beschreibung</b>	<b>Anzahl</b>	<b>Anmerkung</b>
01	W2703-5	Knebelschraube 1-24 x 1/2	4	
02	W2723-18	Spindelabdeckung rechts	1	
03	W2787-10	Keilriemenabdeckung (inkl. # 4, F037, F086 & F362)	1	
04	W8735-8	Gummimatte (2-1/2 x 12)	1	
05	W2723-17	Spindelabdeckung links	1	
06	W8735-10	Gummimatte (5x6)	2	
07	W6715-4	Achsdistanzrohr	6	
08	W6715-3	Lager für Tastrad	12	
09	W6715-2	Tastrad	6	
10	W2910-8	Mähgehäuse DR 64 (inkl. # 6)	1	
11	W2720-5	Gabelkopf für Höhenverstellung	2	
12	WNS	Mähdecktypenschild	1	
13	W2619-5	PTO Abdeckung	1	
14	W2039-2	Deckel für PTO Abdeckung	1	
15	W2039-1	PTO Schutz 64, lang	1	
16	W2039-3	Tragscheibe	2	
17	W5108-11	Reibscheibe (.062)	2	
18	W8285-4	Zapfwelle (inkl. # F138)	1	
19	W5270	Lager mit Bund (1")	1	
20	W2726-2	Zapfwellenlagergehäuse	1	
21	W2726-5	PTO Antriebswelle	1	
22	W5270-1	Kugellager	1	
23	W2240-11	Antriebsriemenscheibe (3-3/4)	1	
24	W2724-14	Spannrollenaufnahme	1	
25	W5195-2	Druckfeder (1 x 6-3/8) (schwarz)	2	
26	W2724-17	Gleitbuchse	4	
27	W2725-8	Montagesockel	1	
28	W2723-16	Führungsstange (8-5 / 8) Klares Zink	2	
29	W2724-19	Führungsrohranschlag	1	
30	W2245-6	Welle f. Spannrolle	2	
31	W7245-2	Spannrolle	2	
32	W5245-1	Spannrolle	1	
33	W2240-9	Messerantriebs Riemenscheibe (3.8) m/ Schutz	3	
34	W5245-9	Spannrollenaufnahme	1	
35	W2731-5	Messerantriebskeilriemen (1340 L4-K)	1	
36	W2265	Lager 20mm	1	
37	W2245-2	Spannrolle	1	
38	W2052-1	Messerspindel	3	
39	W7705-28	Messer 22.166"	3	
F002	WF002	Keps Mutter 1-24	2	
F004	WF004	Keps Mutter 1/4-2	2	
F009	WF009	Sechskantschraube mit Sperrverzahnung 1/4-2	6	
F012	WF012	Keps Mutter 3/8-16	2	

# DR64B-3 Mähdeck

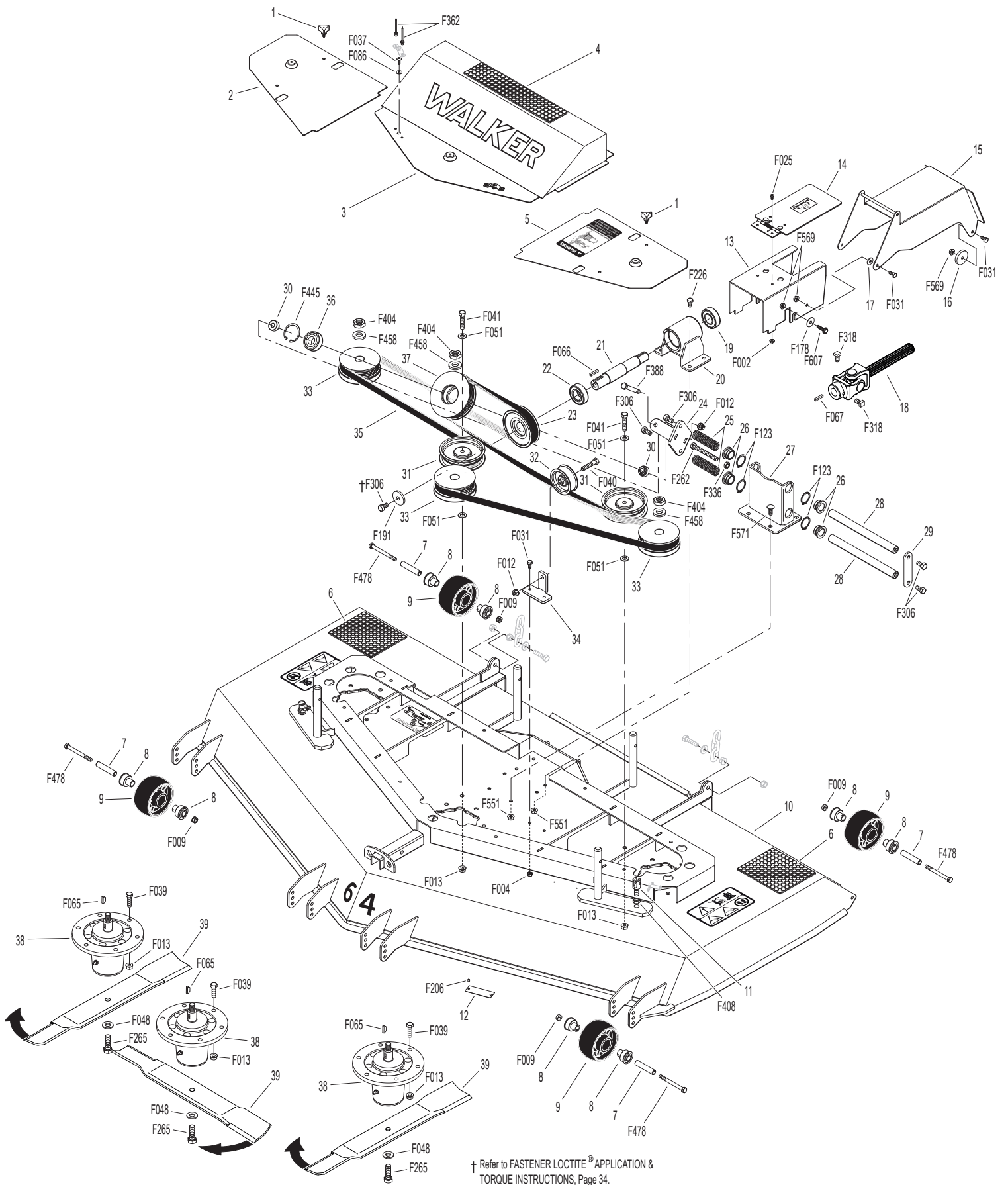

† Refer to FASTENER LOCTITE® APPLICATION & TORQUE INSTRUCTIONS, Page 34.

## ET-Nummern

<b>Pos.</b>	<b>Artikelnr.</b>	<b>Beschreibung</b>	<b>Anzahl</b>	<b>Anmerkung</b>
F013	WF013	Sechskantflanshmutter mit Sperrverzahnung 3/8-16	20	
F025	WF025	Kreuzschraube 1-24x3/8	2	
F031	WF031	Sechskantschraube 1/4-20 x 5/8	6	
F037	WF037	Kreuzschraube 10-24x5/8	2	
F039	WF039	Sechskantschraube 3/8-16x1-1/4	18	
F040	WF040	Sechskantschraube 3/8-16x1-1/2	1	
F041	WF041	Sechskantschraube 3/8-16x1-3/4	2	
F048	WF048	Scheibe 1/2 SAE	3	
F051	WF051	Scheibe 3/8 SAE	4	
F065	WF065	Scheibenfeder (#66) 3/16x3/4	3	
F066	WF066	Keil 1/4 x 1/4 x 3/4	1	
F067	WF067	Keil 3/16x3/16x1	1	
F086	WF086	Scheibe #10 SAE	2	
F123	WF123	Außensicherungsring 1"	4	
F178	WF178	Kotflügelscheibe 1/4 x 1	2	
F191	WF191	Scheibe 3/8 x 1-1/2 x 3/16	1	
F206	WF206	Antriebsstift #2x3/16	2	
F226	WF226	Sechskantschraube 5/16-18x7/8	4	
F262	WF262	Sechskantschraube 3/8-16x4	1	
F265	WF265	Sechskantschraube 1/2-2x1-1/2	3	
F306	WF306	Sechskantschraube 3/8-16x3/4	5	
F318	WF318	Sicherungsschraube Quadratkopf 3/8-16x3/4	2	
F336	WF336	Mutter 3/8-16 (schmale Ausführung)	1	
F362	WF362	A/A62D Aluminium Blindniet (3/16Dx13/32L)	*	
F388	WF388	Sechskantschraube 3/8-16x2-1/2	1	
F404	WF404	Mutter 5/8-18 (schmale Ausführung)	3	
F408	WF408	Mutter 7/16-2 (schmale Ausführung)	2	
F445	WF445	Innensicherungsring 1-7/8	1	
F458	WF458	1-1/4x5/8x3/16 Scheibe	3	
F478	WF478	Sechskantschraube 5/16-18x3-1/4	6	
F551	WF551	Sechskantflanshmutter mit Sicherung 5/16-18	8	
F569	WF569	Sechskantflanshmutter mit Sicherung 1/4-20	6	
F571	WF571	Schlossschraube 5/16-18 x 7/8	4	
F607	WF607	Sechskantflanschschrabe 1/4-20 x 1	2	

# Loctite und Drehmomentangaben

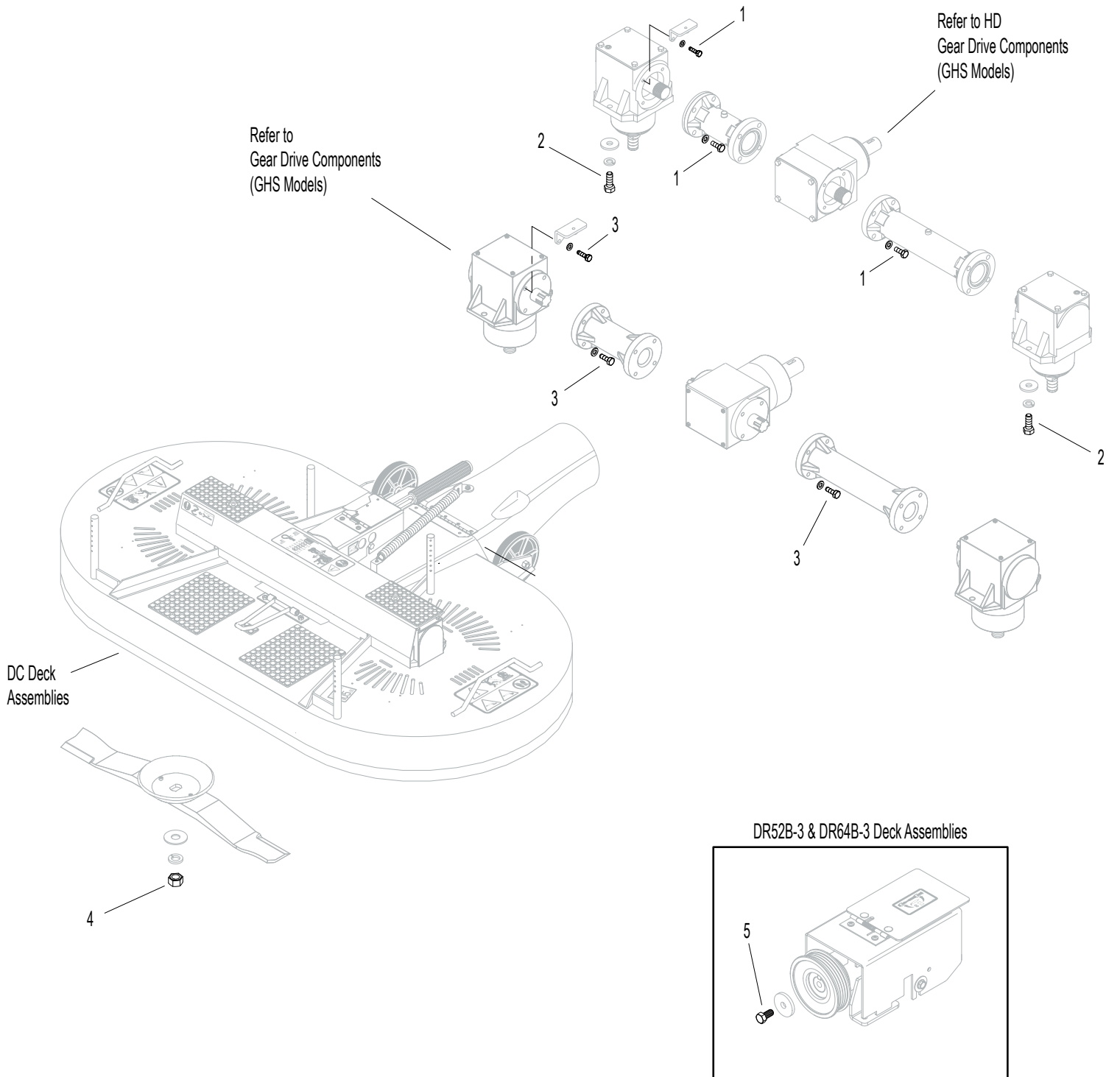

# Loctite und Drehmomentangaben

ITEM NO.	PART NO.	DESCRIPTION	NO. REQ'D
----------	----------	-------------	-----------

## HD Gear Drive Assemblies

Item # 1 apply to all HD deck models.

- 1 **Torque** P/N F553 (1/4-20 x 1 Hex Bolt W/Loctite, used on Gearbox Connector Tubes) and F554 (1/4-20 x 7/8 Hex Bolt W/Loctite, used on Gearbox Connector Tubes) to 115 in-lb (13.0 N·m).
- 2 **Apply** Loctite® Threadlocker # 242 (Blue) to P/N F038 (3/8-16 x 1 Hex Bolt, used on Gearbox Mounting Hardware) prior to assembly. Torque to 115 lb·in. (13.0 N·m).

## DC Deck Assemblies

Items # 2 & 3 apply to all standard deck models.

- 3 **Torque** P/N F553 (1/4-20 x 1 Hex Bolt W/Loctite, used on Gearbox Connector Tubes) and F554 (1/4-20 x 7/8 Hex Bolt W/Loctite, used on Gearbox Connector Tubes) to 90 in-lb (10.2 N·m).
- 4 **Torque** P/N F018 (5/8-18 Hex Nut) used on underside of blades) to 60 ft-lb (81.4 N·m). **DO NOT** apply Loctite®.

ITEM NO.	PART NO.	DESCRIPTION	NO. REQ'D
----------	----------	-------------	-----------

## DR52B-3 & DR64B-3 Deck Assemblies

- 5 **Apply** Loctite® Threadlocker # 242 (Blue) to P/N F306 (3/8-16 x 3/4 Hex Bolt, used on Drive Pulley) prior to assembly. Torque to 30.9 lb·ft (41.8 N·m).

**NOTE:** Model DC48V-2 is shown here. Refer to individual deck assemblies for exact locations and quantities of items listed above.

# Schmierpunkte

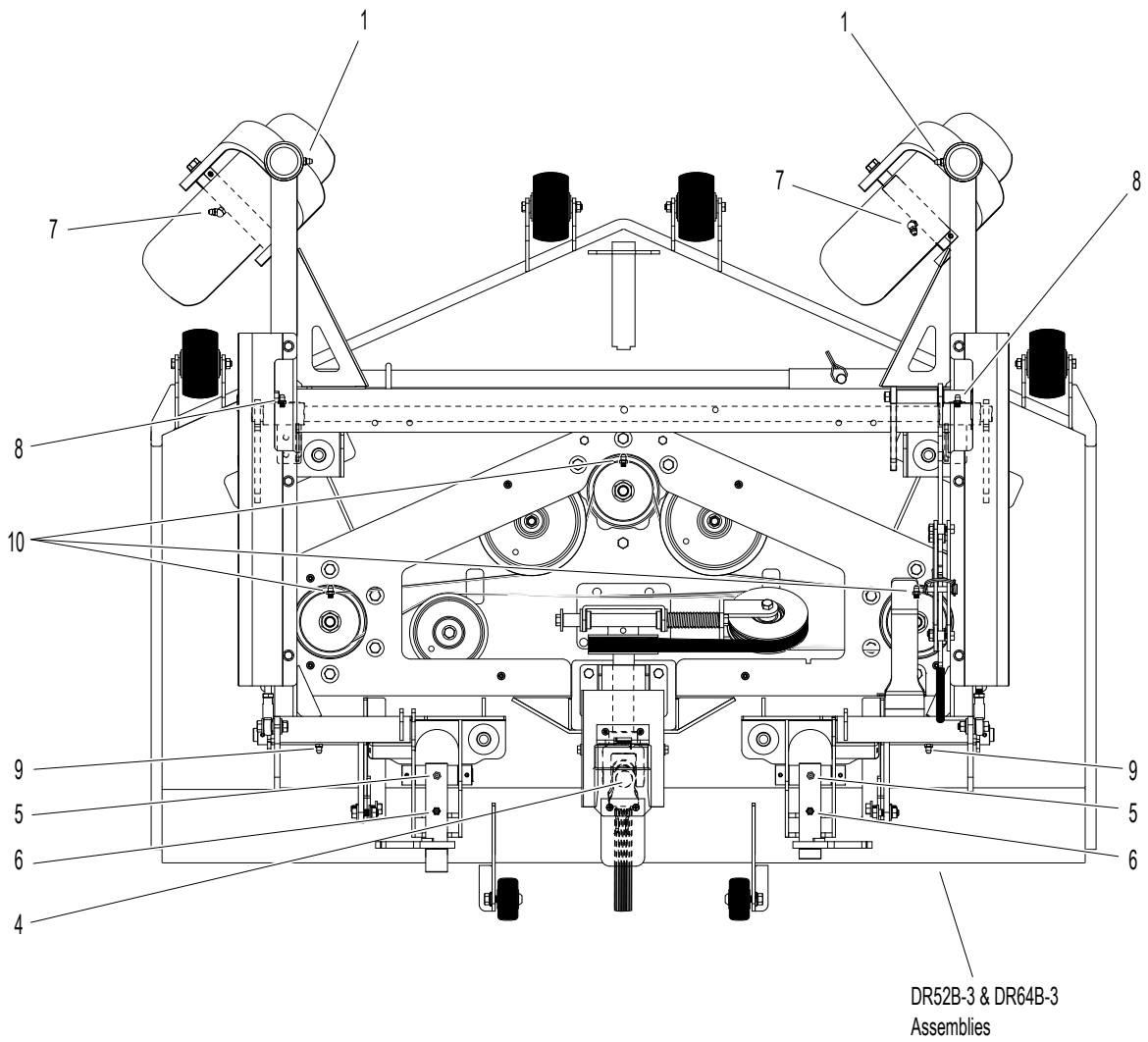
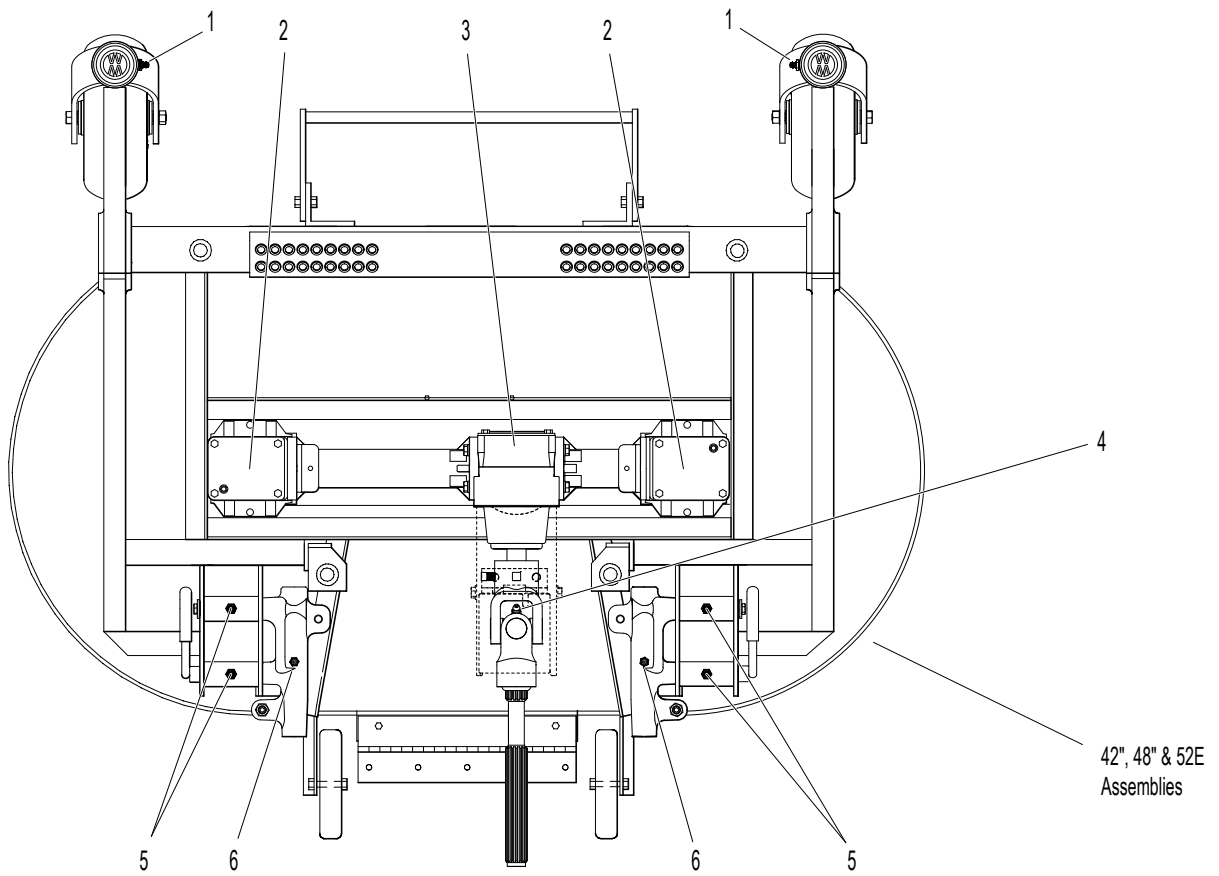

# Schmierpunkte

ITEM NO.	LOCATION	LUBRICATION TYPE	NO. PLACES
----------	----------	------------------	------------

## DC42V-1, DC42V-2, DC42RV-2, DC48V-2, DC48RV-2, DC52RV-2 & DR52B-3 Assemblies

1	Deck Caster Wheel Fork Pivot	Grease	2
2	Blade Drive Gearbox	Oil*	2
3	Tee Gearbox, Deck	Oil*	1
4	Universal Joint Shaft Assembly	Grease**	1
5	Pivot Assembly, Tilt-Up Deck	Grease	4
6	Deck Support Arm Socket	Grease	2

ITEM NO.	LOCATION	LUBRICATION TYPE	NO. PLACES
----------	----------	------------------	------------

## DR52B-3 & DR64B-3 Assemblies

1	Deck Caster Wheel Fork Pivot	Grease	2
4	Universal Joint Shaft Assembly	Grease***	1
5	Pivot Assembly, Tilt-Up Deck	Grease	2
6	Deck Support Arm Socket	Grease	2
7	Deck Caster Wheel Bearing	Grease	2
8	Front Deck Lift Pivot	Grease	2
9	Rear Deck Lift Pivot	Grease	2
10	Blade Spindle	Grease	3

\* Gearboxes are permanently lubricated and sealed requiring no scheduled lubrication. Oil level should be checked only when an oil leak is noted.

\*\* Grease every 25 hours.

\*\*\* Grease every eight (8) hours.

**NOTE:** Exact location of some Lubrication Points may vary slightly from those shown in the illustration. Decks shown in the illustration are for reference only; for further information on location of parts not shown here, refer to the parts listings for individual Carrier Frames and Deck Assemblies.

# Messerübersicht

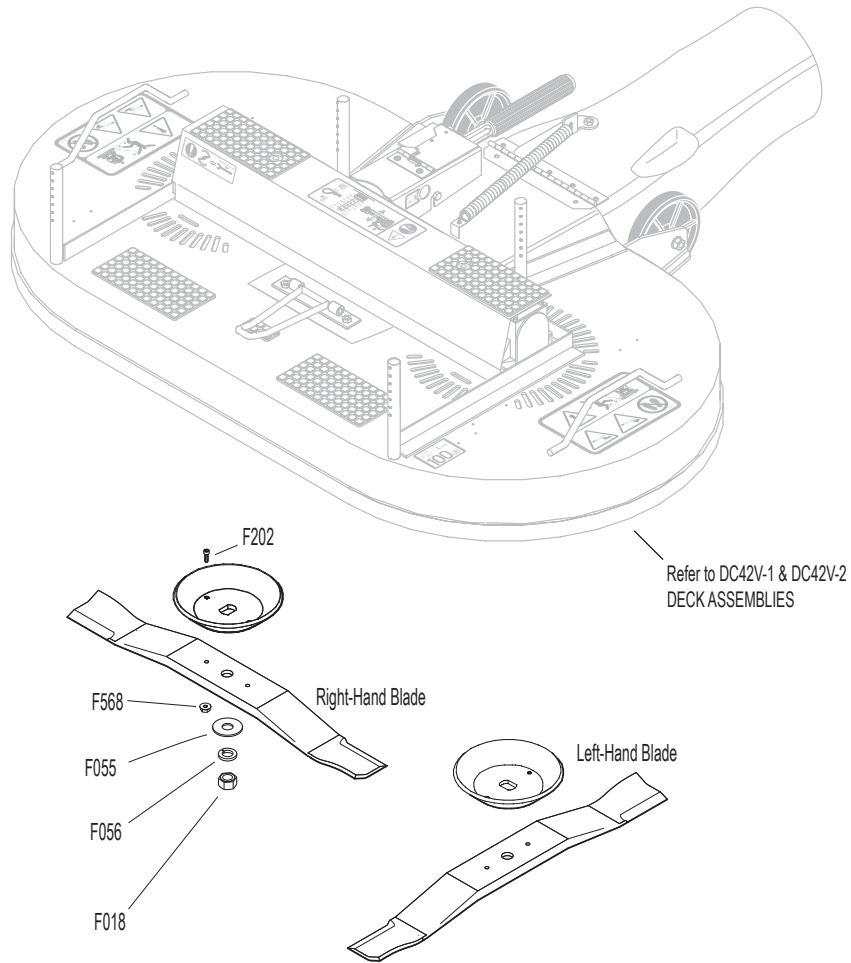

TWO BLADE DECKS	RH BLADE	LH BLADE	BLADE SET
DC42V-1	5705-4	5705-3	5705-8
DC42V-2	5705-4	5705-3	5705-8
DC42RV-2	5705-3	5705-4	5705-8
DC48V-2	7705-2	7705-1	7705-3
DC48RV-2	7705-1	7705-2	7705-3
DC52RV-2	7705-6	7705-7	7705-9

THREE BLADE DECK	SINGLE BLADE	BLADE SET
DR52B-3	7705-14	
DR64B-3	7705-28	

Right hand and left hand orientated with operator on seat.

All blade sets include 5706 (Blade Hub & Trash Guard), F202 & F568 unless otherwise specified.



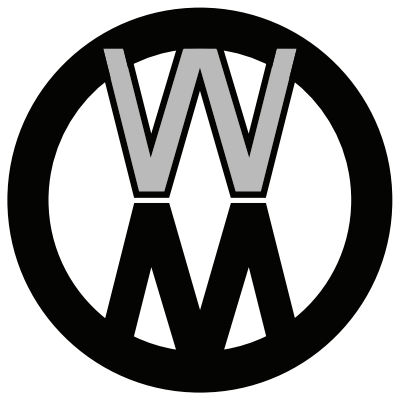

**WALKER**

**WALKER MFG. CO. • 5925 E. HARMONY ROAD, FORT COLLINS, CO 80528 • (970) 221-5614**  
**FORM NO. 010920      PRINTED IN USA      [www.walker.com](http://www.walker.com)      ©2020 WALKER MFG. CO**